

Vedlegg nr.  
C - 4



## Opplysninger gitt i nabovarsel sendes kommunen sammen med søknaden

(Gjenpart av nabovarsel)

plan- og bygningsloven av 27. juni 2008 nr. 71 § 21-3

Tiltak på eiendommen:						
Gnr.	Bnr.	Festenr.	Seksjonsnr.	Eiendommens adresse	Postnr.	Poststed
14	869			Sørland	8063	Værøy
Eier/fester				Kommune		
Berg, Trond				1857 Værøy		

Det varsles herved om						
<input checked="" type="checkbox"/> Nybygg	<input type="checkbox"/> Anlegg	<input type="checkbox"/> Endring av fasade	<input type="checkbox"/> Riving			
<input type="checkbox"/> Påbygg/tilbygg	<input type="checkbox"/> Skilt/reklame	<input type="checkbox"/> Innhegning mot veg	<input type="checkbox"/> Bruksendring			
<input type="checkbox"/> Midlertidig bygning, konstruksjon eller anlegg	<input type="checkbox"/> Antennesystem	<input type="checkbox"/> Oppretting/ending av matrikkelenhet (eiendomsdeling) eller bortfeste	<input type="checkbox"/> Annet			
Dispensasjon etter plan- og bygningsloven kapittel 19						
<input checked="" type="checkbox"/> Plan- og bygningsloven med forskrifter	<input type="checkbox"/> Kommunale vedtekter	<input type="checkbox"/> Arealplaner	<input type="checkbox"/> Vegloven			
						Vedlegg nr. B - 2-2

Arealdisponering		
Sett kryss for gjeldende plan		
<input checked="" type="checkbox"/> Arealdel av kommuneplan	<input type="checkbox"/> Reguleringsplan	<input type="checkbox"/> Bebyggelsesplan
Navn på plan		
KPA Værøy 2012-2021		

Beskriv nærmere hva nabovarslet gjelder
Oppføring av enebolig.
Vedlegg nr. Q -

Spørsmål vedrørende nabovarsel rettes til			
Foretak/tiltakshaver			
Berg, Trond. Tiltakshaver			
Kontaktperson, navn	E-post	Telefon	Mobil
Berg, Trond	trond@brodreneberg.no		92228835
Søknaden kan ses på hjemmeside: (ikke obligatorisk)			

Merknader sendes til	
Eventuelle merknader skal være mottatt innen 2 uker etter at dette varsel er sendt. Ansvarlig søker/tiltakshaver skal sammen med søknad sende innkomne merknader og redegjøre for ev. endringer.	
Navn	Postadresse
Berg, Trond	Stølveien 3
Postnr.   Poststed	E-post
8063   Værøy	trond@brodreneberg.no

Følgende vedlegg er sendt med nabovarslet			
Beskrivelse av vedlegg	Gruppe	Nr. fra - til	Ikke relevant
Dispensasjonssøknad/vedtak	B	2-2	<input type="checkbox"/>
Situasjonsplan	D	5-5, 15-15	<input type="checkbox"/>
Tegninger snitt, fasade	E	6-9	<input type="checkbox"/>
Andre vedlegg	Q		<input checked="" type="checkbox"/>

Underskrift		
Tilsvarende opplysninger med vedlegg er sendt i nabovarsel til berørte naboer og gjenboere. Mottagere av nabovarsel fremgår av kvittering for nabovarsel.		
Sted	Dato	Underskrift ansvarlig søker eller tiltakshaver
Værøy	20.05.15	<i>Trond Berg</i>
		Gjentas med blokkbokstaver TROND BERG <i>TROND BERG</i>

**Søknad om tillatelse til tiltak**

etter plan- og bygningsloven § 20-1

 **Rammetillatelse** **Ett-trinns søknadsbehandling**Oppfylles vilkårene for 3 ukers saksbehandling, jf. § 21-7 annet ledd?  Ja  Nei**Søknad om ansvarsrett for ansvarlig søker**Foreligger sentral godkjenning?  Ja  Nei

Hvis nei, vedlegg byggblankett 5159.

Berører tiltaket eksisterende eller fremtidige arbeidsplasser?  Ja  Nei

Hvis ja, skal samtykke innhentes fra Arbeidstilsynet før igangsetting av tiltaket. Byggblankett 5177 med vedlegg.

Berører tiltaket byggverk oppført før 1850, jf. Kulturminneloven § 25, andre ledd?  Ja  Nei

Hvis ja, skal uttalelse fra fylkeskommunen foreligge før igangsettelse av tiltaket.

Opplysninger gitt i søknad eller vedlegg til søknaden, herunder oppretting eller endring av matrikkelenhet, vil bli registrert i matrikkelen.

Søknaden gjelder							
Eiendom/ byggsted	Gnr. 14	Bnr. 869	Festenr.	Seksjonsnr.	Bygningsnr.	Bolignr.	Kommune 1857 Værøy
	Adresse Sørland				Postnr. 8063	Poststed Værøy	
Planlagt bruk/formål	<input checked="" type="checkbox"/> Bolig	<input type="checkbox"/> Fritidsbolig	<input type="checkbox"/> Garasje	Annet: <input type="checkbox"/> Beskriv			Bygn.typekode (jf. s. 2) 141
Tiltakets art pbl § 20-1 (flere kryss mulig)	Nye bygg og anlegg		<input checked="" type="checkbox"/> Nytt bygg *)	<input type="checkbox"/> Parkeringsplass *)	<input type="checkbox"/> Anlegg	<input type="checkbox"/> Veg	<input type="checkbox"/> Vesentlig terrenginngrep
	Endring av bygg og anlegg		<input type="checkbox"/> Tilbygg, påbygg, underbygg *)		<input type="checkbox"/> Fasade		
			<input type="checkbox"/> Konstruksjon	<input type="checkbox"/> Reparasjon	<input type="checkbox"/> Ombygging	<input type="checkbox"/> Anlegg	
	Endring av bruk		<input type="checkbox"/> Bruksendring <input type="checkbox"/> Vesentlig endring av tidligere drift				
	Riving		<input type="checkbox"/> Hele bygg *)	<input type="checkbox"/> Deler av bygg *)	<input type="checkbox"/> Anlegg		
	Bygn.tekn. installasj.**)		<input type="checkbox"/> Nyanlegg *)	<input type="checkbox"/> Endring	<input type="checkbox"/> Reparasjon		
	Endring av bruks-enhet i bolig		<input type="checkbox"/> Oppdeling	<input type="checkbox"/> Sammenføyning			
	Innhegning, skilt		<input type="checkbox"/> Innhegning mot veg	<input type="checkbox"/> Reklame, skilt, innretning e.l.			
Oppretting/endring av matrikkelenhet ***)		<input type="checkbox"/> Grunneiendom *)	<input type="checkbox"/> Anleggseiendom	<input type="checkbox"/> Festegrunn over 10 år	<input type="checkbox"/> Arealoverføring		
*) Byggblankett 5175 fylles ut og vedlegges. (Vedlegg gruppe A)			**) Gjelder kun når installasjonen ikke er en del av et større tiltak.		***) Unntatt fra krav om ansvarsrett. Behandles etter matrikkelloven. Registrert eier underskriver i feltet for tiltakshaver.		

Vedlegg				
Beskrivelse av vedlegg	Gruppe	Nr. fra - til	Ikke relevant	
Opplysninger om tiltakets ytre rammer og bygningsspesifikasjon (Byggblankett 5175)	A	1 - 1	<input type="checkbox"/>	<input type="checkbox"/>
Dispensasjonssøknad (begrunnelse/vedtak) (pbl kap. 19)	B	2 - 2	<input type="checkbox"/>	<input type="checkbox"/>
Nabovarsling (Kvittering for nabovarsel/Opplysninger gitt i nabovarsel/nabomerknader/kommentarer til nabomerknader)	C	3 - 4	<input type="checkbox"/>	<input type="checkbox"/>
Situasjonsplan, avkjørselsplan bygning/eiendom	D	5 - 5	<input type="checkbox"/>	<input type="checkbox"/>
Tegninger	E	6 - 14	<input type="checkbox"/>	<input type="checkbox"/>
Redegjørelser/kart	F	15 - 15	<input type="checkbox"/>	<input type="checkbox"/>
Søknad om ansvarsrett/gjennomføringsplan	G	16 - 16	<input type="checkbox"/>	<input type="checkbox"/>
Boligspesifikasjon i Matrikkelen	H	-	<input type="checkbox"/>	<input type="checkbox"/>
Uttalelse/vedtak fra annen offentlig myndighet	I	-	<input checked="" type="checkbox"/>	<input type="checkbox"/>
Rekvisisjon av oppmålingsforretning	J	-	<input checked="" type="checkbox"/>	<input type="checkbox"/>
Andre vedlegg	Q	-	<input checked="" type="checkbox"/>	<input type="checkbox"/>

**Erklæring og underskrift**

Ansvarlig søker bekrefter at hele tiltaket belegges med ansvar, og dekker kravene i henhold til plan- og bygningsloven. En er kjent med reglene om straff og sanksjoner i pbl kap. 32 og at det kan medføre reaksjoner dersom det gis uriktige opplysninger.

Ansvarlig søker for tiltaket		Tiltakshaver	
Foretak RØSTGÅRD BYGG	Org.nr. 992037202	Navn BERG, TROND	
Adresse MÅSTADVEIEN 25		Adresse STØLVEIEN 3	
Postnr. 8063	Poststed VÆRØY	Postnr. 8063	Poststed VÆRØY
Kontaktperson RØSTGÅRD, LEIF-ROGER	Telefon Mobiltelefon 97786941	Eventuelt organisasjonsnummer	
E-post post@røstgårdbygg.no		E-post trond@brodreneberg.no	Telefon (dagtid) 92228835
Dato 20.05.15	Underskrift 	Dato 20.05.15	Underskrift 
Gjentas med blokkbokstaver LEIF-ROGER RØSTGÅRD		Gjentas med blokkbokstaver TROND BERG	

**Bygningstypekoder****BOLIG**

Dersom bruksarealet til bolig er større enn bruksarealet til annet enn bolig, velges bygningstype kodet innen hovedgruppen "Bolig" (111–199). Ved valg av bygningstype velges den med størst andel av arealet innen hovedgruppen.

<p><b>Enebolig</b></p> <p>111 Enebolig 112 Enebolig med hybel/sokkelleilighet 113 Våningshus</p> <p><b>Tomannsbolig</b></p> <p>121 Tomannsbolig, vertikaldelt 122 Tomannsbolig, horisontaldelt 123 Våningshus, tomannsbolig, vertikaldelt 124 Våningshus tomannsbolig, horisontaldelt</p> <p><b>Rekkehus, kjedehus, andre småhus</b></p> <p>131 Rekkehus 133 Kjede-/atriumhus 135 Terrassehus 136 Andre småhus med 3- boliger eller flere</p>	<p><b>Store boligbygg</b></p> <p>141 Stort frittliggende boligbygg på 2 et. 142 Stort frittliggende boligbygg på 3 og 4 et. 143 Stort frittliggende boligbygg på 5 et. eller mer 144 Store sammenbygde boligbygg på 2 et. 145 Store sammenbygde boligbygg på 3 og 4 et. 146 Store sammenbygde boligbygg på 5 et. eller mer</p> <p><b>Bygning for bofellesskap</b></p> <p>151 Bo- og servicesenter 152 Studenthjem/studentboliger 159 Annen bygning for bofellesskap*</p>	<p><b>Fritidsbolig</b></p> <p>161 Hytter, sommerhus ol. fritidsbygg 162 Helårsbolig som benyttes som fritidsbolig 163 Våningshus som benyttes som fritidsbolig</p> <p><b>Koie, seterhus og lignende</b></p> <p>171 Seterhus, sel, rorbu og liknende 172 Skogs- og utmarkskoie, gamme</p> <p><b>Garasje og uthus til bolig</b></p> <p>181 Garasje, uthus, annekst til bolig 182 Garasje, uthus, annekst til fritidsbolig</p> <p><b>Annen boligbygning</b></p> <p>193 Boligbrakker 199 Annen boligbygning (sekundærbolig reindrift)</p>
---	--	---

**ANNET**

Dersom bruksarealet ikke omfatter bolig eller bruksarealet til bolig er mindre enn til annet, velges bygningstype kodet innen "Annet" (211–840) ut fra hovedgruppen som samlet utgjør det største arealet. Ved valg av bygningstype velges den med størst andel av arealet innen hovedgruppen.

<p><b>INDUSTRI OG LAGER</b></p> <p><b>Industribygning</b></p> <p>211 Fabrikbygning 212 Verkstedsbygning 214 Bygning for renseanlegg 216 Bygning for vannforsyning 219 Annen industribygning *</p> <p><b>Energiforsyningsbygning</b></p> <p>221 Kraftstasjon (&gt; 15 000 kVA) 223 Transformatorstasjon (&gt; 10 000 kVA) 229 Annen energiforsyning *</p> <p><b>Lagerbygning</b></p> <p>231 Lagerhall 232 Kjøle- og fryselager 233 Silobygning 239 Annen lagerbygning *</p> <p><b>Fiskeri- og landbruksbygning</b></p> <p>241 Hus for dyr/landbruk, lager/silo 243 Veksthus 244 Driftsbygning fiske/fangst/opdrett 245 Naust/fredskaps hus for fiske 248 Annen fiskeri- og fangstbygning 249 Annen landbruksbygning *</p> <p><b>KONTOR OG FORRETNING</b></p> <p><b>Kontorbygning</b></p> <p>311 Kontor- og administrasjonsbygning, rådhus 312 Bankbygning, posthus 313 Mediabygning 319 Annen kontorbygning *</p> <p><b>Forretningsbygning</b></p> <p>321 Kjøpesenter, varehus 322 Butikk/forretningsbygning 323 Bensinstasjon 329 Annen forretningsbygning * 330 Messe- og kongressbygning</p> <p><b>SAMFERDSEL OG KOMMUNIKASJON</b></p> <p><b>Ekspedisjonsbygning, terminal</b></p> <p>411 Ekspedisjonsbygning, flyterminal, kontrolltårn 412 Jernbane- og T-banestasjon 415 Godsterminal 416 Postterminal 419 Annen ekspedisjon- og terminalbygning *</p> <p><b>Telekommunikasjonsbygning</b></p> <p>429 Telekommunikasjonsbygning</p>	<p><b>Garasje- og hangarbygning</b></p> <p>431 Parkeringshus 439 Annen garasje-/hangarbygning *</p> <p><b>Veg- og trafikktilsynsbygning</b></p> <p>441 Trafikktilsynsbygning * 449 Annen veg- og bilttilsynsbygning *</p> <p><b>HOTELL OG RESTAURANT</b></p> <p><b>Hotellbygning</b></p> <p>511 Hotellbygning 512 Motellbygning 519 Annen hotellbygning *</p> <p><b>Bygning for overnatting</b></p> <p>521 Hospits, pensjonat 522 Vandrør-/feriehjem 523 Appartement 524 Camping/utleiehytte 529 Annen bygning for overnatting *</p> <p><b>Restaurantbygning</b></p> <p>531 Restaurantbygning, kafébygning 532 Sentralkjøkken, kantinebygning 533 Gatekjøkken, kioskbygning 539 Annen restaurantbygning *</p> <p><b>KULTUR OG UNDERVISNING</b></p> <p><b>Skolebygning</b></p> <p>611 Lekeparks 612 Barnehage 613 Barneskole 614 Ungdomsskole 615 Kombinert barne- ungdomsskole 616 Videregående skole 619 Annen skolebygning *</p> <p><b>Universitets-, høgskole og forskningsbygning</b></p> <p>621 Universitet/høgskole m/auditorium, lesesal mv. 623 Laboratoriebygning 629 Annen universitets-, høgskole og forskningsbygning *</p> <p><b>Museums- og biblioteksbygning</b></p> <p>641 Museum, kunstgalleri 642 Bibliotek/mediatek 643 Zoologisk-/botanisk hage (bygning) 649 Annen museums-/biblioteksbygning *</p>	<p><b>Idrettsbygning</b></p> <p>651 Idrettshall 652 Ishall 653 Svømmehall 654 Tribune og idrettsgarderobe 655 Helsestudio 659 Annen idrettsbygning *</p> <p><b>Kulturhus</b></p> <p>661 Kino-/teater-/opera-/konsertbygning 662 Samfunnshus, grendehus 663 Diskotek 669 Annen kulturhus *</p> <p><b>Bygning for religiøse aktiviteter</b></p> <p>671 Kirke, kapell 672 Bedehus, menighetshus 673 Krematorium/gravkapell/bårehus 674 Synagoge, moske 675 Kloster 679 Annen bygning for religiøse aktiviteter *</p> <p><b>HELSE</b></p> <p><b>Sykehus</b></p> <p>719 Sykehus *</p> <p><b>Sykehjem</b></p> <p>721 Sykehjem 722 Bo- og behandlingssenter 723 Rehabiliteringsinstitusjon, kurbad 729 Annen sykehjem *</p> <p><b>Primærhelsebygning</b></p> <p>731 Klinikk, legekonsult-/senter/-vakt 732 Helse-/sosialsenter, helsestasjon 739 Annen primærhelsebygning *</p> <p><b>FENGSEL, BEREDSKAP O.A.</b></p> <p><b>Fengselsbygning</b></p> <p>819 Fengselsbygning *</p> <p><b>Beredskapsbygning</b></p> <p>821 Politistasjon 822 Brannstasjon, ambulansestasjon 823 Fyrstasjon, losstasjon 824 Stasjon for radarovervåk. av fly-/skipstrafikk 825 Tilfluktsrom/bunker 829 Annen beredskapsbygning * 830 Monument 840 Offentlig toalett</p>
--	--	--

*\*) eller bygning som har nær tilknytning til/ tjener slike bygninger*

## Vedlegg B, nr: 2-2

### Søknad om dispensasjon

Søknad om dispensasjon fra plan- og bygningsloven om bygging innenfor 100-metersbeltet.

I forbindelse med bygging av enebolig på **Gnr/Bnr 14/869** søkes det herved om dispensasjon om bygging innenfor 100-metersbeltet. Tiltakshaver har stort fokus på at det skal tas hensyn til natur- og kulturmiljø, friluftsliv, landskap og andre allmenne interesser. Tomten vil bli tilpasset slik at den oppfyller de krav som måtte ligge til grunn m.t.p. høyde og landskapsutforming.

I tomteområdet er det etablert private avløp med retning for sjø. Berørte anlegg vil bli vurdert i samråd med kommune og eier for en eventuell omarbeidelse. Hensikten er at allerede etablerte anlegg ikke skal bli berørt eller fylt igjen.

Vedlegg nr.  
A- 1-1



## Opplysninger om tiltakets ytre rammer og bygningsspesifikasjon

Vedlegg til Byggblankett 5174

Beskrivelse av hvordan tiltaket oppfyller byggesaksbestemmelsene, planbestemmelsene og planvedtak etter plan- og bygningsloven (pbl) innenfor angitte områder

Opplysningene gjelder							
Eiendom/ byggsted	Gnr.	Bnr.	Festenr.	Seksjonsnr.	Bygningsnr.	Bolignr.	Kommune
	14	869					1857 Værøy
	Adresse				Postnr.	Poststed	
	Sørland				8063	Værøy	

Forhåndskonferanse	
Pbl § 21-1	Forhåndskonferanse er avholdt og referat foreligger <input type="checkbox"/> Ja <input checked="" type="checkbox"/> Nei

Dispensasjonssøknad og fravik fra TEK10			
Pbl Kap. 19	Det søkes dispensasjon fra bestemmelsene i (begrunnelse for dispensasjon gis på eget ark)		Vedlegg nr.
	<input checked="" type="checkbox"/> Plan- og bygningsloven med forskrifter	<input type="checkbox"/> Kommunale vedtekter/ forskrifter til pbl	B - 2-2
	<input type="checkbox"/> Arealplaner	<input type="checkbox"/> Vegloven	
Pbl § 31-2	<input type="checkbox"/> Det søkes om fravik fra TEK for eksisterende byggverk (pbl § 31-2)		Vedlegg nr.
	Redegjørelse i eget vedlegg		B -

Arealdisponering						
Planstatus mv.	Sett kryss for gjeldende plan					
	<input checked="" type="checkbox"/> Arealdel av kommuneplan <input type="checkbox"/> Reguleringsplan <input type="checkbox"/> Bebyggelsesplan					
	Navn på plan KPA Værøy 2012-2021					
Reguleringsformål i arealdel av kommuneplan/reguleringsplan/bebyggelsesplan - beskriv						
Velg aktuell kolonne iht. beregningsregel angitt i gjeldende plan*						
	%-BYA	BYA	%-BRA / %-TU	BRA	U-grad	
a. Grad av utnyttning iht. gjeldende plan	%	m <sup>2</sup>	%	m <sup>2</sup>		
Tomtearealet	b. Byggeområde/grunneiendom**	4950 m <sup>2</sup>			m <sup>2</sup>	
	c. Ev. areal som trekkes fra iht. beregn.regler	- m <sup>2</sup>				
	d. Ev. areal som legges til iht. beregn.regler				+ m <sup>2</sup>	
	e. Beregnet tomteareal (b - c) eller (b + d)	= 4950 m <sup>2</sup>		= m <sup>2</sup>	= m <sup>2</sup>	
Grad av utnyttning	Arealbenevnelser	BYA	BYA	BRA	BRA	BTA
	f. Beregnet maks. byggeareal iht. plan (jf. a. og e.)	m <sup>2</sup>	m <sup>2</sup>	m <sup>2</sup>	m <sup>2</sup>	m <sup>2</sup>
	g. Areal eksisterende bebyggelse	m <sup>2</sup>	m <sup>2</sup>	m <sup>2</sup>	m <sup>2</sup>	m <sup>2</sup>
	h. Areal som skal rives	- m <sup>2</sup>	- m <sup>2</sup>	- m <sup>2</sup>	- m <sup>2</sup>	- m <sup>2</sup>
	i. Areal ny bebyggelse	+ 285 m <sup>2</sup>	+ m <sup>2</sup>	+ m <sup>2</sup>	+ m <sup>2</sup>	+ m <sup>2</sup>
	j. Parkeringsareal på terreng	+ 315 m <sup>2</sup>	+ m <sup>2</sup>	+ m <sup>2</sup>	+ m <sup>2</sup>	
	k. Areal byggesak	= 600 m <sup>2</sup>	= m <sup>2</sup>	= m <sup>2</sup>	= m <sup>2</sup>	= m <sup>2</sup>
Beregnet grad av utnyttning (jf. e. og k.)***	12 %	m <sup>2</sup>	%	m <sup>2</sup>		
Bygnings- opplysninger som føres i Matrikkelen	l. Åpne arealer som inngår i k		- m <sup>2</sup>		- m <sup>2</sup>	
	j. Parkeringsareal på terreng		- m <sup>2</sup>		- m <sup>2</sup>	
	m. Areal matrikkelen = k - l - j		= m <sup>2</sup>		= m <sup>2</sup>	= m <sup>2</sup>
	Antall etasjer	Antall bruksenheter bolig	Boliger	Boliger	Boliger	Boliger
	Antall bruksenheter annet	Annet	Annet	Annet	Annet	
Redegjørelser	* Skal beregning av utnyttingsgrad skje etter annen regel, beskriv nærmere					Vedlegg nr. D -
	** Dersom areal i rad b ikke er fremkommet av målebrev, beskriv nærmere					Vedlegg nr. D -
	*** Vis ev. underlag for beregningen av grad av utnyttning i vedlegg					Vedlegg nr. D -

Bygningsopplysninger som føres i matrikkelen	
Næringsgruppekode	Oppgi kode for hvilken næring brukeren av bygningen tilhører. Bygninger som brukes til flere formål skal kodes etter den næringen som opptar størst del av arealet. <b>Unntak:</b> Næringsgruppekode «X» skal kun brukes når bygget bare har areal til boligformål.
Næringsgrupper – gyldige koder	
A Jordbruk, skogbruk og fiske	H Transport og lagring
B Bergverksdrift og utvinning	I Overnattings- og serveringsvirksomhet
C Industri	J Informasjon og kommunikasjon
D Elektrisitets-, gass-, damp- og varmtvannsforsyning	K Finansierings- og forsikringsvirksomhet
E Vannforsyning, avløps- og renovasjonsvirksomhet	L Omsetning og drift av fast eiendom
F Bygge- og anleggsvirksomhet	M Faglig, vitenskapelig og teknisk tjenesteyting
G Varehandel, reparasjon av motorvogner	N Forretningsmessig tjenesteyting
	O Offentlig administrasjon og forsvar, trykdeordninger underlagt offentlig forvaltning
	P Undervisning
	Q Helse- og sosialtjenester
	R Kulturell virksomhet, underholdning og fritidsaktiviteter
	S Annen tjenesteyting
	T Lønnet arbeid i private husholdninger
	U Internasjonale organisasjoner og organer
	X Bolig
	Y Annet som ikke er næring.

Plassering av tiltaket	
Kan høyspent kraftlinje være i konflikt med tiltaket?	<input type="checkbox"/> Ja <input checked="" type="checkbox"/> Nei
Hvis ja, må avklaring med berørt rettighetshaver være dokumentert	Vedlegg nr. Q –
Kan vann og avløpsledninger være i konflikt med tiltaket?	<input checked="" type="checkbox"/> Ja <input type="checkbox"/> Nei
Hvis ja, må avklaring med berørt rettighetshaver være dokumentert	Vedlegg nr. Q –

Krav til byggegrunn (pbl § 28-1)	
Skal byggverket plasseres i område med fare for:	
<b>Flom</b> (TEK10 § 7-2)	Skal byggverket plasseres i flomutsatt område? <input checked="" type="checkbox"/> Nei <input type="checkbox"/> Ja Hvis ja, angi sikkerhetsklasse: <input type="checkbox"/> F1 (liten konsekvens og sannsynlighet lavere enn 1/20 år) <input type="checkbox"/> F2 (middels konsekvens og sannsynlighet lavere enn 1/200 år) <input type="checkbox"/> F3 (stor konsekvens og sannsynlighet lavere enn 1/1000 år)
<b>Skred</b> (TEK10 § 7-3)	Skal byggverket plasseres i skredutsatt område? <input checked="" type="checkbox"/> Nei <input type="checkbox"/> Ja Hvis ja, angi sikkerhetsklasse: <input type="checkbox"/> S1 (liten konsekvens og sannsynlighet lavere enn 1/100 år) <input type="checkbox"/> S2 (middels konsekvens og sannsynlighet lavere enn 1/1000 år) <input type="checkbox"/> S3 (stor konsekvens og sannsynlighet lavere enn 1/5000 år)
<b>Andre natur- og miljøforhold</b> (pbl § 28-1)	<input checked="" type="checkbox"/> Nei <input type="checkbox"/> Ja Dersom ja, beskriv kompensierende tiltak i vedlegg

Tilknytning til veg og ledningsnett	
<b>Adkomst</b> vegloven §§ 40-43 pbl § 27-4	Gir tiltaket ny/endret adkomst? <input type="checkbox"/> Ja <input checked="" type="checkbox"/> Nei
	Tomta har adkomst til følgende veg som er opparbeidet og åpen for alminnelig ferdsel: <input type="checkbox"/> Riksveg/fylkesveg Er avkjøringstillatelse gitt? <input type="checkbox"/> Ja <input type="checkbox"/> Nei <input type="checkbox"/> Kommunal veg Er avkjøringstillatelse gitt? <input type="checkbox"/> Ja <input type="checkbox"/> Nei <input checked="" type="checkbox"/> Privat veg Er vegrett sikret ved tinglyst erklæring? <input checked="" type="checkbox"/> Ja <input type="checkbox"/> Nei
<b>Vannforsyning</b> pbl § 27-1	Tilknytning i forhold til tomta <input checked="" type="checkbox"/> Offentlig vannverk <input type="checkbox"/> Privat vannverk <input type="checkbox"/> Annen privat vannforsyning, innlagt vann <input type="checkbox"/> Annen privat vannforsyning, ikke innlagt vann Beskriv Dersom vanntilførsel forutsetter tilknytning til annen privat ledning eller krysser annens grunn, foreligger rettighet ved tinglyst erklæring? <input type="checkbox"/> Ja <input type="checkbox"/> Nei
<b>Avløp</b> pbl § 27-2	Tilknytning i forhold til tomta <input type="checkbox"/> Offentlig avløpsanlegg <input checked="" type="checkbox"/> Privat avløpsanlegg Skal det installeres vannklosett? <input checked="" type="checkbox"/> Ja <input type="checkbox"/> Nei Foreligger utslippstillatelse? <input type="checkbox"/> Ja <input checked="" type="checkbox"/> Nei Dersom avløpsanlegg forutsetter tilknytning til annen privat ledning eller krysser annens grunn, foreligger rettighet ved tinglyst erklæring? <input type="checkbox"/> Ja <input type="checkbox"/> Nei
<b>Overvann</b>	Takvann/overvann føres til: <input type="checkbox"/> Avløpssystem <input checked="" type="checkbox"/> Terreng

Løfteinnretninger	
Er det i bygningen løfteinnretninger som omfattes av TEK10? <input type="checkbox"/> Ja <input checked="" type="checkbox"/> Nei	Søkes det om slik innretning installert? <input type="checkbox"/> Ja <input checked="" type="checkbox"/> Nei
	Hvis ja, sett X <input type="checkbox"/> Heis <input type="checkbox"/> Trappeheis <input type="checkbox"/> Løfteplattform <input type="checkbox"/> Rulletrapp eller rullende fortau

Vedlegg nr.  
G- 16-16

Side  
1 av 1



## Søknad om ansvarsrett

etter plan- og bygningsloven

Søknaden gjelder							
Eiendom/ byggested	Gnr.	Bnr.	Festenr.	Seksjonsnr.	Bygningsnr.	Bolignr.	Kommune
	14	869					1857 VÆRØY
Adresse				Postnr.	Poststed		
SØRLAND				8063	VÆRØY		

Foretak			
Foretak			Organisasjonsnr.
RØSTGÅRD BYGG			992037202
Adresse		Postnr.	Poststed
MÅSTADVEIEN 25		8063	VÆRØY
Kontaktperson		Telefon	Mobiltelefon
LEIF-ROGER RØSTGÅRD			97786941
E-post			
POST@RØSTGÅRDBYGG.NO			

Ansvarsområde							
Funksjon (SØK, PRO, UTF, kontroll)	Beskrivelse av ansvarsområdet	Tiltaks- klasse	Våre samsvarserklæringer/kontrollerklæringer vil foreligge ved: (sett X)				
			Søknad om ramme- tillatelse	Søknad om igangsettings- tillatelse/ ett-trinns søknad	Søknad om midlertidig brukstillatelse	Søknad om ferdigattest	
SØK	ANSVARLIG SØKER	1	✓	✓			
PRO	PROSJEKTERENDE	1					
UTF	UTFØRENDE	1				✓	
-		-					
-		-					
-		-					
-		-					
-		-					
-		-					
-		-					

Godkjenning av foretak	
Foreligger sentral godkjenning innenfor ansvarsområdene?	<input checked="" type="checkbox"/> Ja <input type="checkbox"/> Nei
Dekkes ansvarsområdet av sentral godkjenning	<input checked="" type="checkbox"/> Helt <input type="checkbox"/> Delvis <input type="checkbox"/> Nei
Hvis delvis, beskriv det som ikke dekkes (Er det behov for ytterligere plass, beskriv i eget vedlegg):	
	Vedlegg nr. G-
Hvis nei eller delvis, legg ved "Vedlegg til søknad om ansvarsrett der foretaket ikke har sentral godkjenning".	
	Vedlegg nr. G-

Erklæringer og underskrifter	
Foretaket er kjent med reglene om straff og sanksjoner i pbl kap 32 og at det kan medføre reaksjoner dersom det gis uriktige opplysninger.	
<input checked="" type="checkbox"/>	Vi forplikter oss å stille med nødvendig kompetanse i tiltaket
<input checked="" type="checkbox"/>	Ansvarlig prosjekterende erklærer at prosjekteringen skal være planlagt, gjennomført og kvalitetssikret i henhold til pbl
<input checked="" type="checkbox"/>	Ansvarlig utførende erklærer at arbeidet ikke skal starte før det foreligger kvalitetssikret produksjonsunderlag for respektive del av utførelsen
<input checked="" type="checkbox"/>	Ansvarlig kontrollerende erklærer uavhengighet, jf. SAK10 § 14-1, og vil redegjøre for endringer som kan påvirke uavhengigheten
Ansvarlig foretak	Ansvarlig søker for tiltaket
Foretak RØSTGÅRD BYGG, 992037202	Foretak RØSTGÅRD BYGG, 992037202
Dato 20.05.15	Dato 20.05.15
Underskrift 	Underskrift 
Gjentas med blokkbokstaver LEIF-ROGER RØSTGÅRD	Gjentas med blokkbokstaver LEIF-ROGER RØSTGÅRD



# Se eiendom

informasjon fra matrikkel og grunnboken

19/05 2015

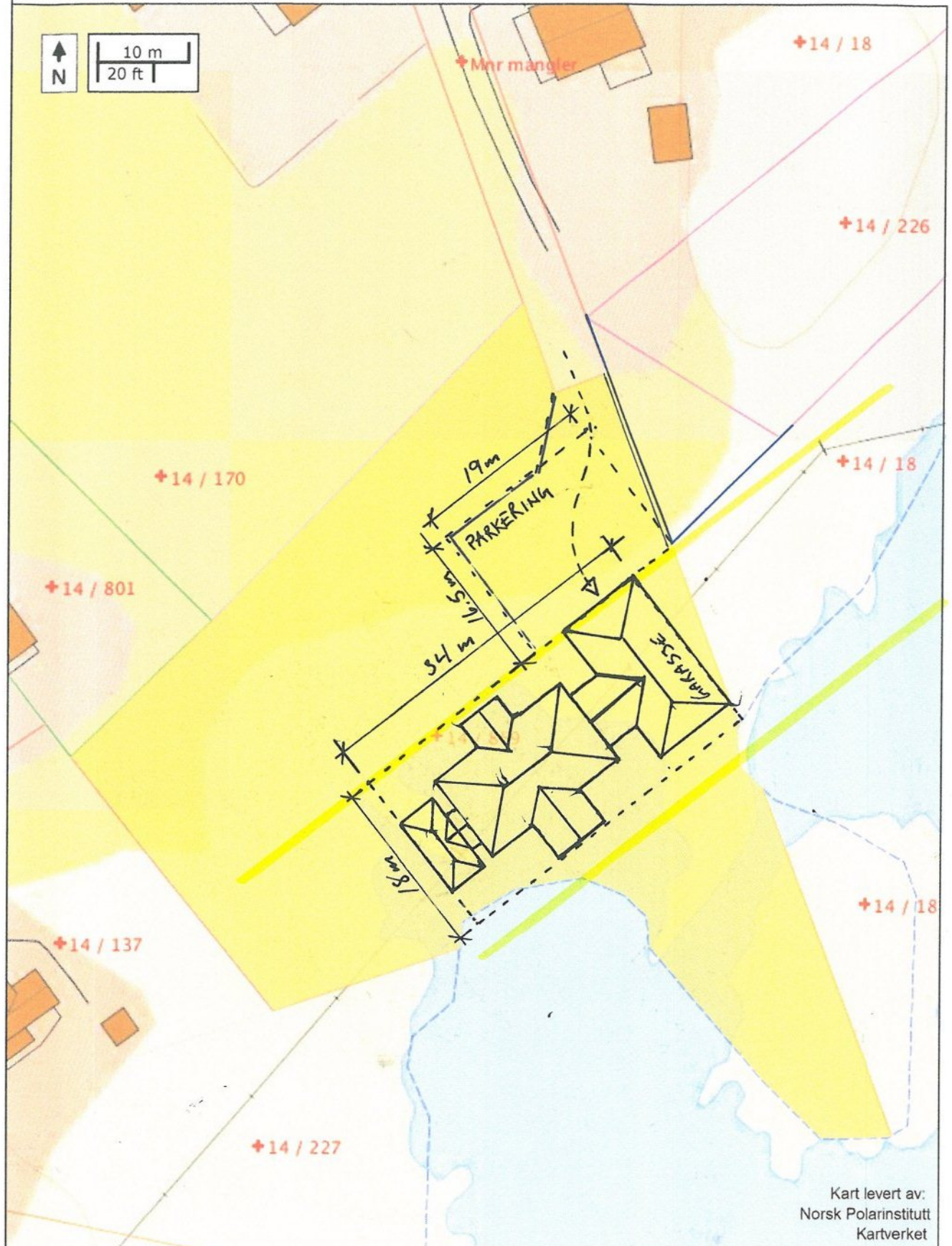





## Vedlegg D nr: 15-15

Redegjørelse for tomteareal til **Gnr/Bnr. 14/869**:

- Som inntegnet på kart er utfylt område beregnet utover tomtegrensene til **Gnr/Bnr. 14/869**. Dette fordi det er inngått avtaler mellom grunneiere av **Gnr/Bnr. 14/227** Roger Jakobsen og **14/18**, Bergiton Solaas om kjøp av eiendommer.
- **Gnr/Bnr 14/869** er i kart beregnet til 3989m<sup>2</sup>, mens det totale tenkte oppfylte området er beregnet til ca. 4950m<sup>2</sup>.
- Oppfylt område vil ikke komme i konflikt med midtlinjeprinsippet.
- Tenkt oppfylt område vil bli plastret mot sjø og ha fall mot terreng. Oppfylt område kan også bli noe redusert. Dette med tanke på tilstøtende tomter og tilpasninger på stedet for å integrere fyllingen mest mulig mot naturlig terreng.

VEDLEGA

E-6

1:100

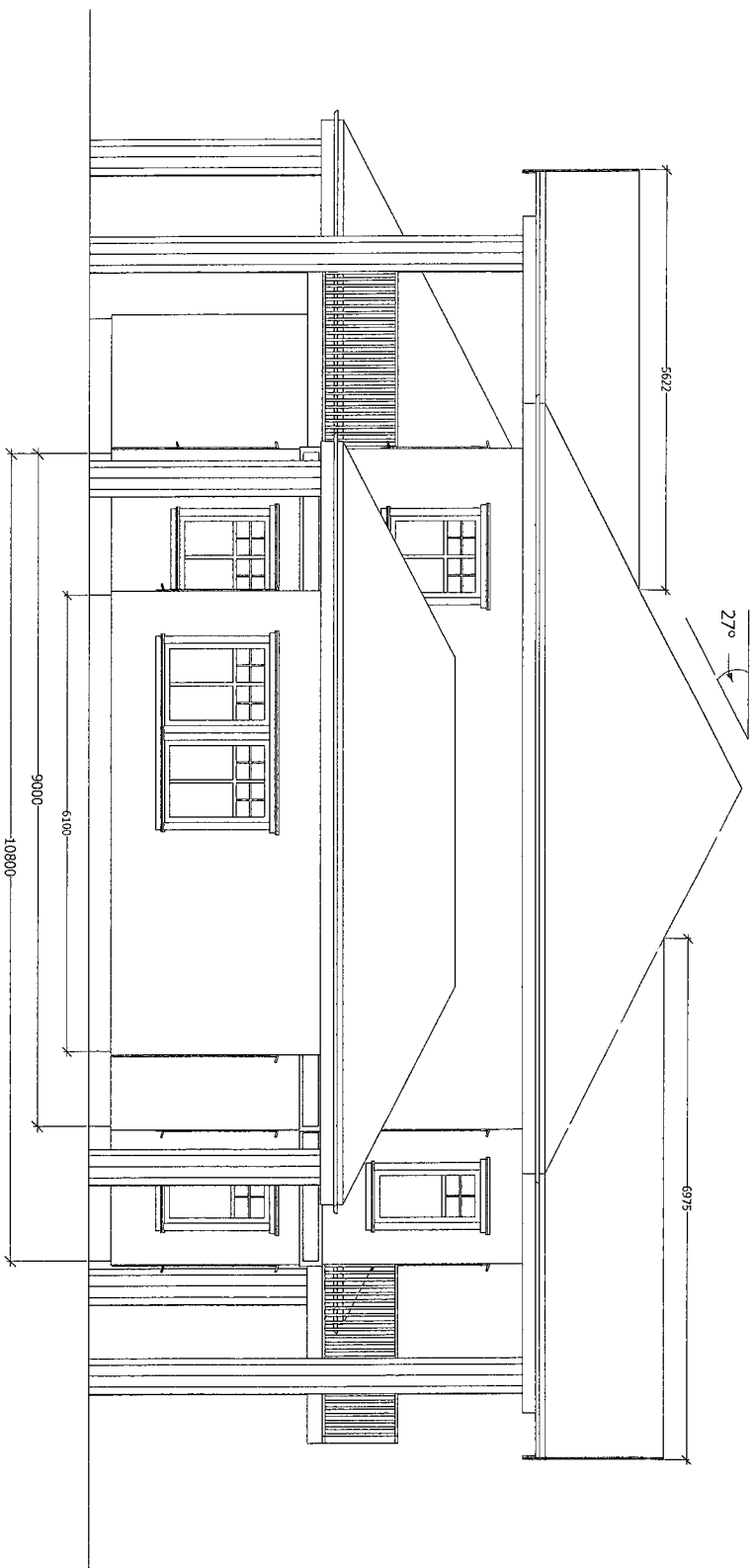

SØRVEST

VEDUEGA E-7

1:100

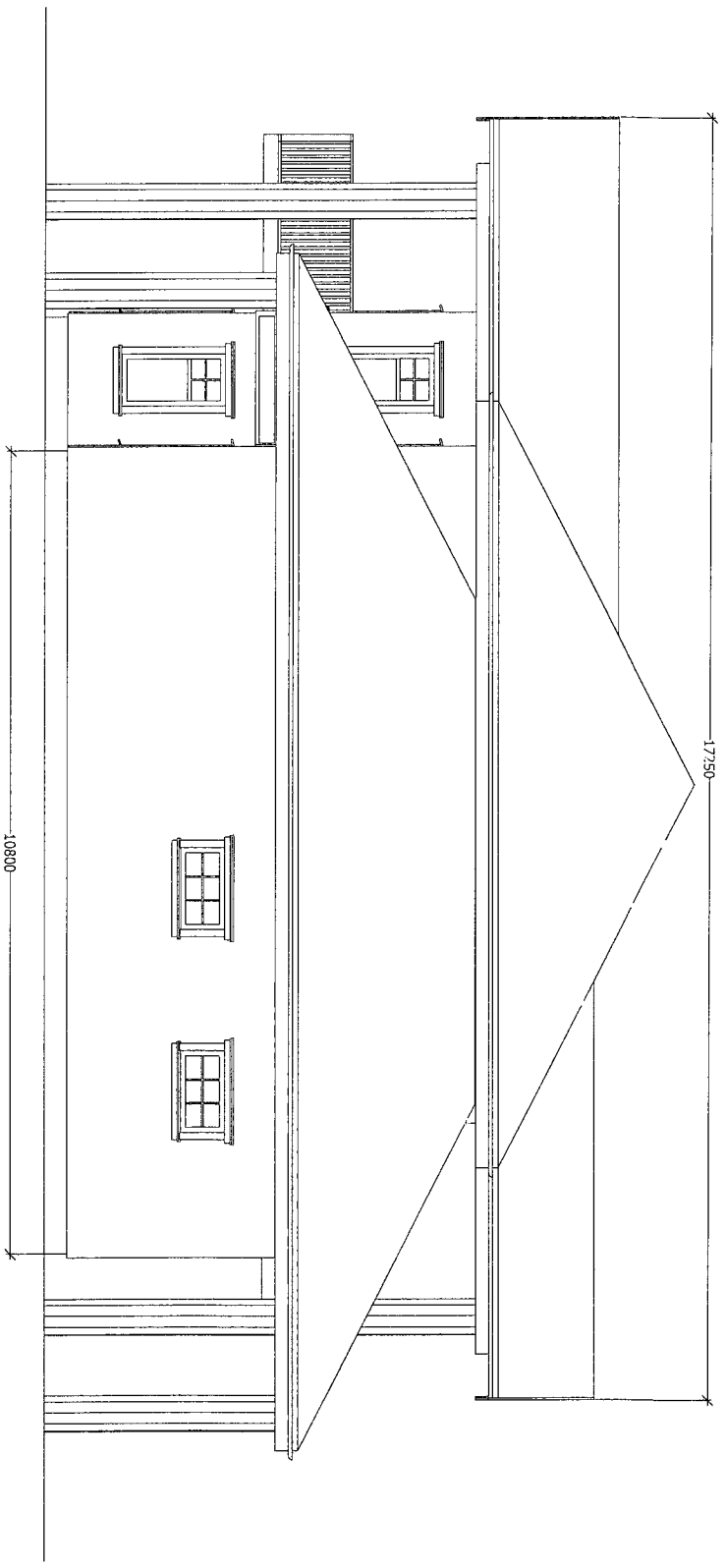

NORDYST

VEDRAG E-8

IKKE I HÅLESTOKK

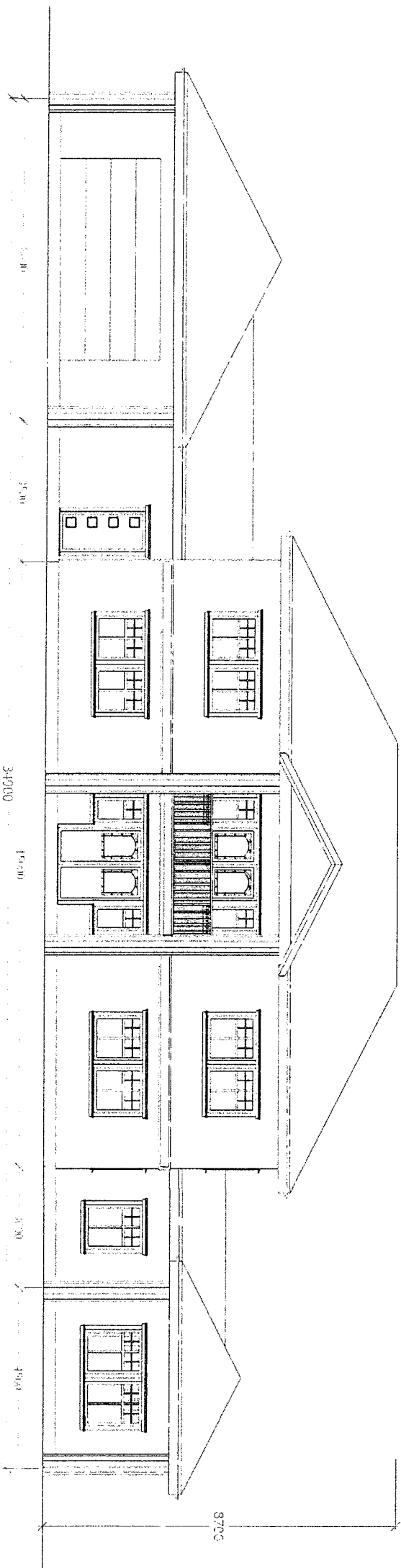

NORDBEST

VEDLEGA E-9  
IKKE I HÅLESTØKK

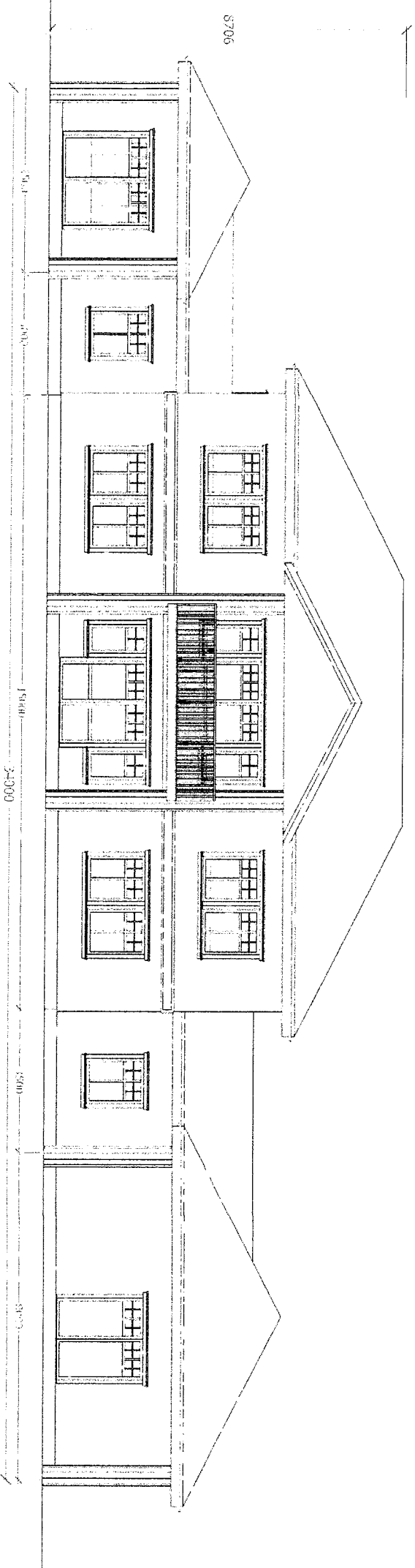

SØRØST

VEDLEGA E-10

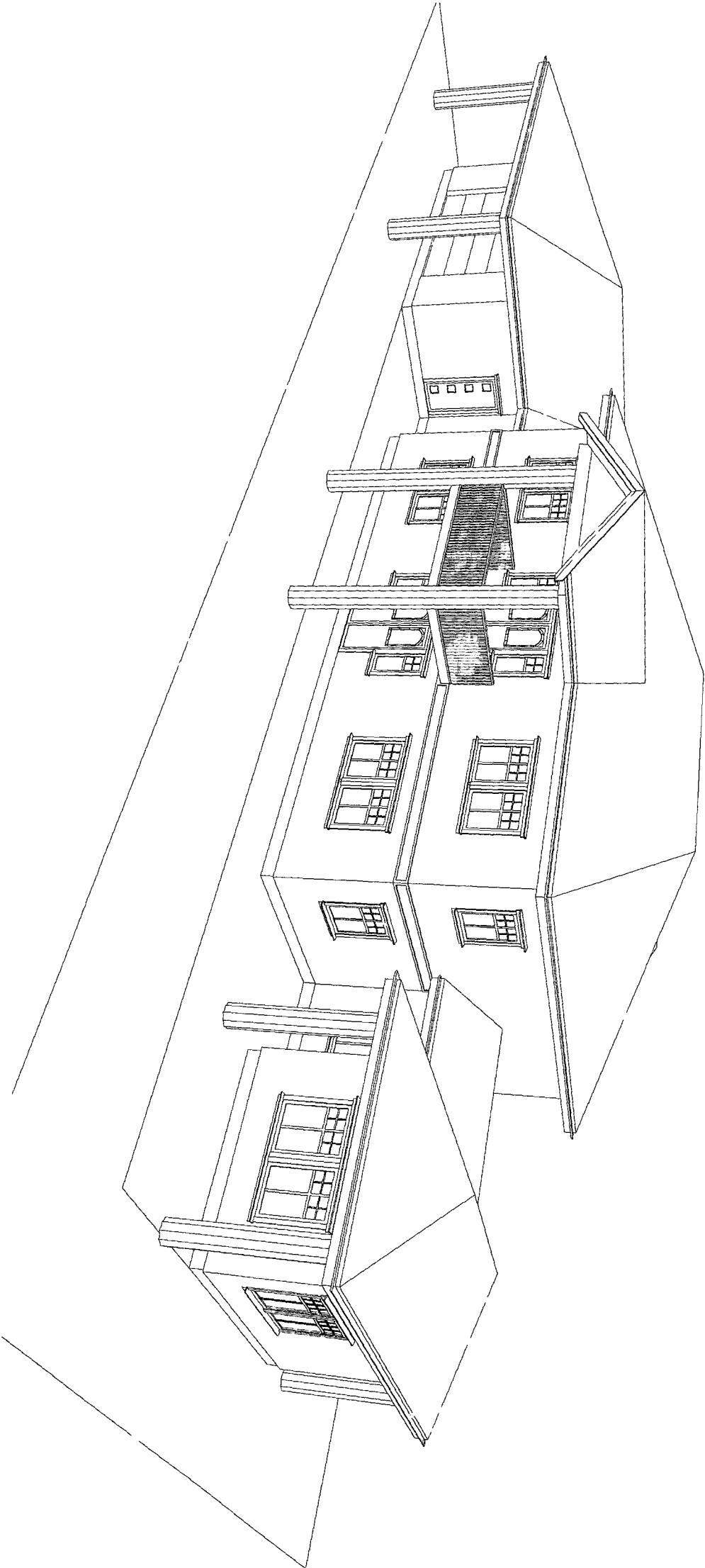

VEDLEGG E-11

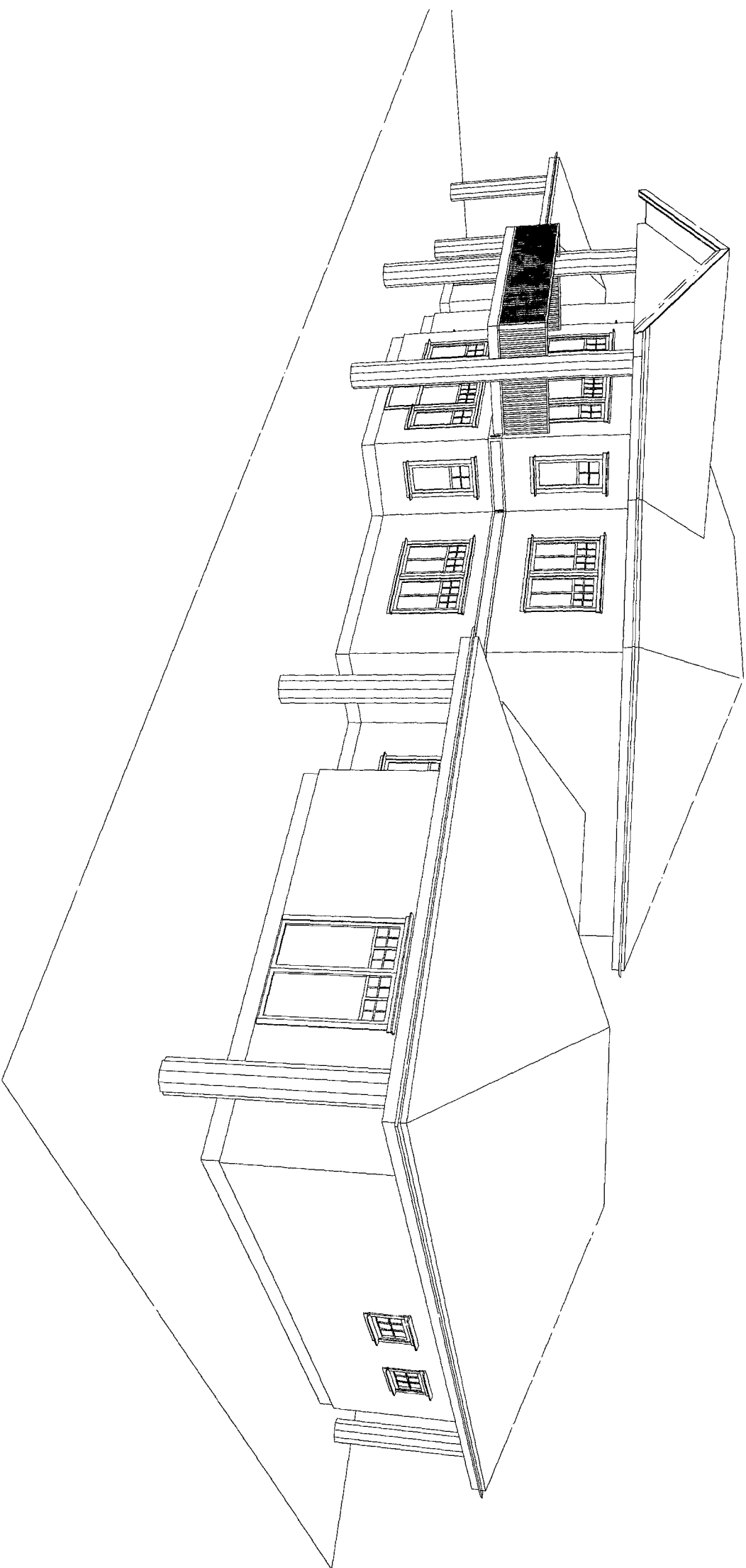



VEDLEGG E-12

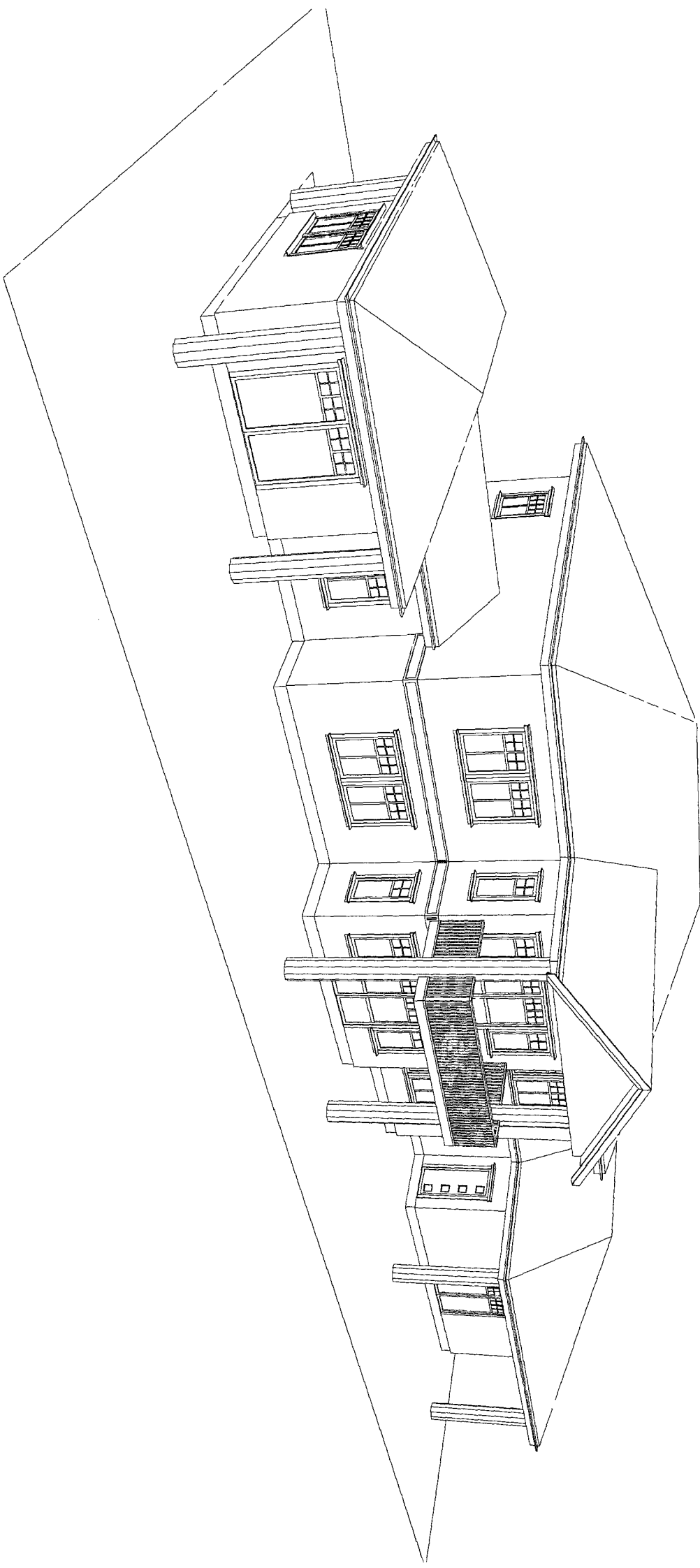

VEDUEGA E-13

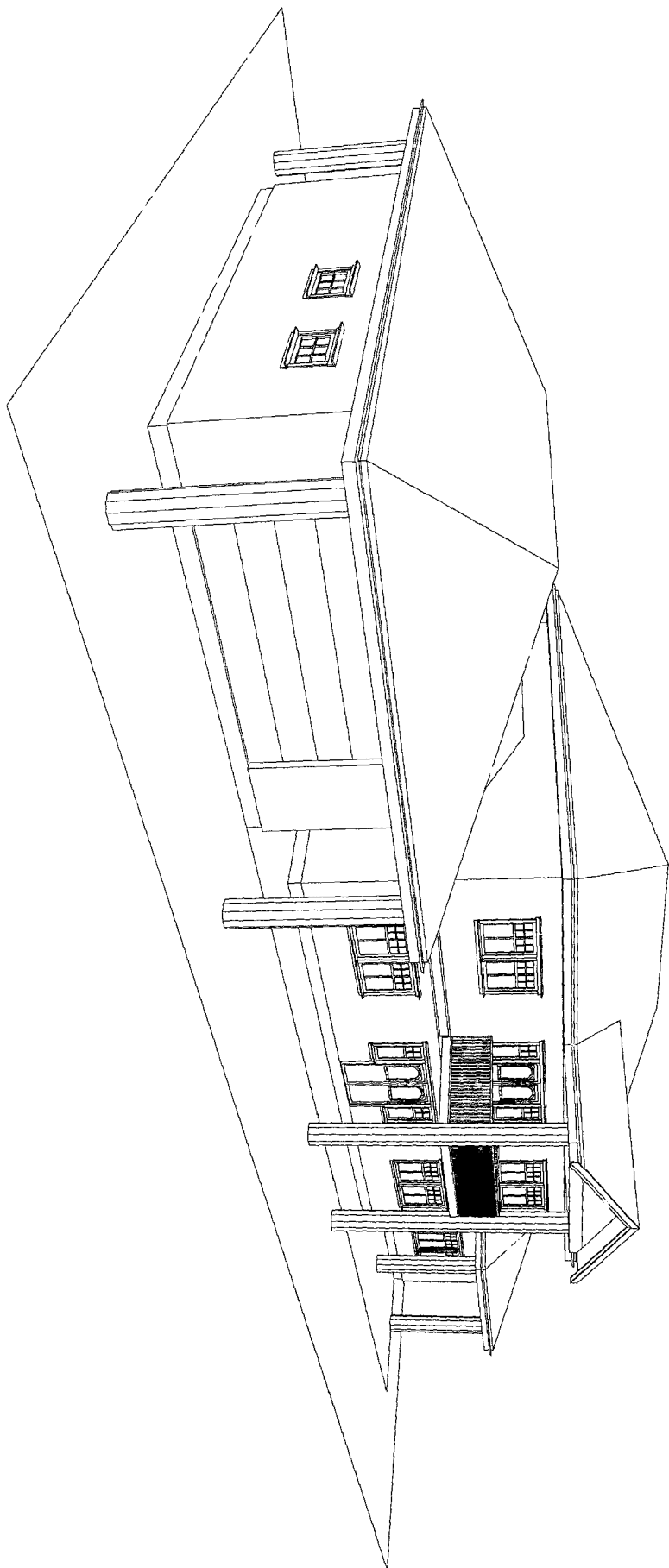

VEDUEGA E-14

