

Værøy kommune  
Avd. byggesak  
8063 Værøy

Vår ref.: 3362-101/10.73/rms

Deres ref.

Namsos, 09.05.2013

**PRODUKSJONSBYGG FOR BRØDRENE BERG AS PÅ EIENDOMMEN GNR. 14  
BNR. 465 OG 518, VENES I VÆRØY KOMMUNE - Søknad om rammetillatelse**

Arcon Prosjekt AS oversender på vegne av tiltakshaver Brødrene Berg AS søknad om rammetillatelse for utvidelse og ombygging av produksjonslokaler ved bedriftens anlegg på Venes i Værøy til kommunal behandling.

Brødrene Berg AS er en produksjonsbedrift på Værøy som driver mottak, produksjon og salg av saltfisk og tørrfisk. Tiltaket omfatter nytt tilbygg på 1165 m<sup>2</sup> BTA og mindre ombygging/tilpasning av eksisterende produksjonslokaler.

Arbeidslokalene i planlagt tilbygg tilrettelegges for salting og flekking av ferskfisk som skal til tørking. I tilknytning til de nye produksjonslokalene etableres kundemottak, grovgarderober, sanitærom og teknisk rom i 1. etasje, og garderober og sanitær-/personalrom i 2 etasje. Eksisterende produksjonslokaler skal benyttes til mottak og sløying av ferskfisk samt lager. Administrasjonsbygget på nordsiden av anlegget beholdes uendret.

Det nye tilbygget skal fundamenteres på steinfylling over fjell, og geotekniske forhold i tiltaket vurderes derfor ivaretatt.

Krav om kontroll (uavhengig) ble innført 01.01.2013 med overgangsbestemmelse frem til 01.01.2014. Kommunen kan etter SAK 10 §14-9 i særlige tilfeller helt eller delvis unnta fra kravet om uavhengig kontrollerende såfremt et slikt fritak ikke vil medføre fare for helse, miljø eller sikkerhet. For tiltakshaver er fremdriften i prosjektet svært avgjørende, og krav om uavhengig kontroll vil føre til unødvendig tidstap med økonomiske følgekonsekvenser. Tilbygget skal oppføres i prefabrikkerte betongelementer fra en anerkjent og stor leverandør innen elementbransjen, og sikkerhet for kvaliteten i bygget vurderes å være ivaretatt uten uavhengig kontroll. Selv om byggverket er plassert i tiltaksklasse 2, er bygget i seg selv lite komplekst med få rom og enkle tekniske anlegg. Det søkes derfor om unntak fra krav om uavhengig kontrollerende etter SAK 10 § 14-9.

Nabovarsel ble utsendt rekommandert 07.05.2013. Evt. merknader til nabovarselet oversendes Værøy kommune umiddelbart etter varslingsfristens utløp 21.mai.

Anmodning om Arbeidstilsynets samtykke ble sendt ut 08.05.2013. Det forutsettes at evt. vilkår fra Arbeidstilsynet etterkommes.

Ved oppførelse av bygg med mer enn 1000 m<sup>2</sup> bruksareal utløses generelt krav etter Forskrift om tilfluktsrom av 15. mars 1995 nr. 254. Justisdepartementet fastsetter etter samme forskrift hvilke kommuner det skal være plikt til å bygge tilfluktsrom i. Værøy kommune inngår ikke i fortegnelsen over kommuner med plikt til å bygge tilfluktsrom. Tiltaket er derfor ikke forelagt Sivilforsvaret.

Tiltaket utløser krav til avfallsplan etter pbl § 29.8, og plan vil bli utarbeidet til byggestart. Sluttrapport som dokumenterer faktisk deponering av avfall oversendes kommunen i forbindelse med ferdigmelding.

Følgende foretak omsøkes med ansvarsrett ved søknad om rammetillatelse:

1. Arcon Prosjekt AS PRO Arkitektur, bygningsfysikk, brann- og konstruksjonssikkerhet
2. GK Norge AS PRO Ventilasjon- og klimaanlegg

Begge foretakene har sentral godkjenning innen respektive ansvarsområder.

Tiltaket skal gjennomføres som delte entrepriser, og byggestart er planlagt i mai 2013.

Byggetid er beregnet til 7 mnd.

Igangsettelsessøknad del 1, grunn- og terrengarbeider og fundamenter planlegges innsendt uke 21.

Med hilsen

**Arcon Prosjekt AS**

*Inge Fagerhaug*

Inge Fagerhaug  
Sivilarkitekt

Kopi: Brødrene Berg AS v. Roger Jakobsen, Venes, 8063 Værøy  
Overhalla Cementvare AS v. Sturla Flått, @  
MFS, ML

**Søknad om tillatelse til tiltak**

etter plan- og bygningsloven § 20-1

 **Rammetillatelse** **Ett-trinns søknadsbehandling**Oppfylles vilkårene for 3 ukers saksbehandling, jf. § 21-7 annet ledd?  Ja  Nei**Søknad om ansvarsrett for ansvarlig søker**Foreligger sentral godkjenning?  Ja  Nei

Hvis nei, vedlegg byggblankett 5159.

Berører tiltaket eksisterende eller fremtidige arbeidsplasser?  Ja  Nei

Hvis ja, skal samtykke innhentes fra Arbeidstilsynet før igangsetting av tiltaket. Byggblankett 5177 med vedlegg.

Berører tiltaket byggverk oppført før 1850, jf. Kulturminneloven § 25, andre ledd?  Ja  Nei

Hvis ja, skal uttalelse fra fylkeskommunen foreligge før igangsettelse av tiltaket.

Opplysninger gitt i søknad eller vedlegg til søknaden, herunder oppretting eller endring av matrikkelenhet, vil bli registrert i matrikkelen.

Søknaden gjelder							
Elendom/ byggested	Gnr. 14	Bnr. 465 518	Festenr.	Seksjonsnr.	Bygningsnr.	Bolignr.	Kommune VÆRØY KOMMUNE
	Adresse Venes				Postnr. 8063	Poststed VÆRØY	
Planlagt bruk/formål	<input type="checkbox"/> Bolig	<input type="checkbox"/> Fritidsbolig	<input type="checkbox"/> Garasje	<input checked="" type="checkbox"/> Annet: Driftsbygning fiskeforedling	Beskriv		Bygn.typekode (jf. s. 2) 244
Tiltakets art pbl § 20-1 (flere kryss mulig)	Nye bygg og anlegg	<input type="checkbox"/> Nytt bygg *)	<input type="checkbox"/> Parkeringsplass *)	<input type="checkbox"/> Anlegg	<input type="checkbox"/> Veg	<input type="checkbox"/> Vesentlig terrenginngrep	
	Endring av bygg og anlegg	<input checked="" type="checkbox"/> Tilbygg, påbygg, underbygg *)	<input type="checkbox"/> Konstruksjon	<input type="checkbox"/> Reparasjon	<input checked="" type="checkbox"/> Fasade	<input checked="" type="checkbox"/> Ombygging	<input type="checkbox"/> Anlegg
	Endring av bruk	<input type="checkbox"/> Bruksendring	<input type="checkbox"/> Vesentlig endring av tidligere drift				
	Riving	<input type="checkbox"/> Hele bygg *)	<input type="checkbox"/> Deler av bygg *)	<input type="checkbox"/> Anlegg			
	Bygn.tekn. installasj.**)	<input type="checkbox"/> Nyanlegg *)	<input type="checkbox"/> Endring	<input type="checkbox"/> Reparasjon			
	Endring av bruks-enhet i bolig	<input type="checkbox"/> Oppdeling	<input type="checkbox"/> Sammenføyning				
	Innhegning, skilt	<input type="checkbox"/> Innhegning mot veg	<input type="checkbox"/> Reklame, skilt, innretning e.l.				
	Oppretting/ending av matrikkelenhet ***)	<input type="checkbox"/> Grunneiendom *)	<input type="checkbox"/> Anleggseiendom	<input type="checkbox"/> Festegrunn over 10 år	<input type="checkbox"/> Arealoverføring		
*) Byggblankett 5175 fylles ut og vedlegges. (Vedlegg gruppe A)      **) Gjelder kun når installasjonen ikke er en del av et større tiltak.      ***) Unntatt fra krav om ansvarsrett. Behandles etter matrikkelloven. Registrert eller underskriver i feltet for tiltakshaver.							

Vedlegg				
Beskrivelse av vedlegg	Gruppe	Nr. fra - til	Ikke relevant	
Opplysninger om tiltakets ytre rammer og bygningsspesifikasjon (Byggblankett 5175)	A	1 -	<input type="checkbox"/>	<input type="checkbox"/>
Dispensasjonssøknad (begrunnelse/vedtak) (pbl kap. 19)	B	-	<input type="checkbox"/>	<input type="checkbox"/>
Nabovarsling (Kvittering for nabovarsel/Opplysninger gitt i nabovarsel/nabomerknader/kommentarer til nabomerknader)	C	1 - 3	<input type="checkbox"/>	<input type="checkbox"/>
Situasjonsplan, avkjørselsplan bygning/eiendom	D	1 -	<input type="checkbox"/>	<input type="checkbox"/>
Tegninger	E	1 - 9	<input type="checkbox"/>	<input type="checkbox"/>
Redegjørelser/kart	F	1 -	<input type="checkbox"/>	<input type="checkbox"/>
Søknad om ansvarsrett/gjennomføringsplan	G	1 - 4	<input type="checkbox"/>	<input type="checkbox"/>
Boligspeifisikasjon i Matrikkelen	H	-	<input type="checkbox"/>	<input checked="" type="checkbox"/>
Uttalelse/vedtak fra annen offentlig myndighet	I	-	<input type="checkbox"/>	<input type="checkbox"/>
Rekvisisjon av oppmålingsforretning	J	-	<input type="checkbox"/>	<input checked="" type="checkbox"/>
Andre vedlegg	Q	-	<input type="checkbox"/>	<input type="checkbox"/>

Erklæring og underskrift				
Ansvarlig søker bekrefter at hele tiltaket belegges med ansvar, og dekker kravene i henhold til plan- og bygningsloven. En er kjent med reglene om straff og sanksjoner i pbl kap. 32 og at det kan medføre reaksjoner dersom det gis uriktige opplysninger.				
Ansvarlig søker for tiltaket			Tiltakshaver	
Foretak Arcon Prosjekt AS		Org.nr. 963028644	Navn Brødrene Berg AS	
Adresse Postboks 224			Adresse Venes	
Postnr. 7801	Poststed NAMSOS		Postnr. 8063	Poststed VÆRØY
Kontaktperson Inge Fagerhaug	Telefon 74216565	Mobiltelefon 91617383	Eventuelt organisasjonsnummer 976483006	
E-post arcon@arcon.no			E-post roger@brodreneberg.no	
			Telefon (dagtid) 76 09 54 76	
Dato 8/5-13	Underskrift Inge Fagerhaug		Dato 7-6-2013	Underskrift Roger Jakobsen
Gjentas med blokkbokstaver INGE FAGERHAUG			Gjentas med blokkbokstaver ROGER JAKOBSEN	

# Opplysninger om tiltakets ytre rammer og bygningsspesifikasjon

Vedlegg til Byggblankett 5174

Beskrivelse av hvordan tiltaket oppfyller byggesaksbestemmelsene, planbestemmelsene og planvedtak etter plan- og bygningsloven (pbl) innenfor angitte områder

Opplysningene gjelder							
Eiendom/ byggested	Gnr.	Bnr.	Festenr.	Seksjonsnr.	Bygningsnr.	Bolignr.	Kommune
	14	465 518					VÆRØY KOMMUNE
	Adresse			Postnr.	Poststed		
	Venes			8063	VÆRØY		

Forhåndskonferanse	
Pbl § 21-1	Forhåndskonferanse er avholdt og referat foreligger <input type="checkbox"/> Ja <input checked="" type="checkbox"/> Nei

Dispensasjonssøknad og fravik fra TEK10					
Pbl Kap. 19	Det søkes dispensasjon fra bestemmelsene i: (begrunnelse for dispensasjon gis på eget ark)			Vedlegg nr.	
	<input checked="" type="checkbox"/> Plan- og bygningsloven med forskrifter	<input type="checkbox"/> Kommunale vedtekter/ forskrifter til pbl	<input type="checkbox"/> Arealplaner	<input type="checkbox"/> Vegloven	B - 1
Pbl § 31-2	<input type="checkbox"/> Det søkes om fravik fra TEK for eksisterende byggverk (pbl § 31-2)			Redegjørelse i eget vedlegg	Vedlegg nr.
					B -

Arealdisponering						
Planstatus mv.	Sett kryss for gjeldende plan					
	<input type="checkbox"/> Arealdel av kommuneplan	<input checked="" type="checkbox"/> Reguleringsplan	<input type="checkbox"/> Bebyggelsesplan			
	Navn på plan Værøy Havn					
Reguleringsformål i arealdel av kommuneplan/reguleringsplan/bebyggelsesplan - beskriv Fiskebruk						
Velg aktuell kolonne iht. beregningsregel angitt i gjeldende plan*						
	%-BYA	BYA	%-BRA / %-TU	BRA	U-grad	
a. Grad av utnyttning iht. gjeldende plan	60,00 %	m <sup>2</sup>	%	m <sup>2</sup>		
Tomtearealet	b. Byggeområde/grunneiendom**	8500,00 m <sup>2</sup>		m <sup>2</sup>	m <sup>2</sup>	
	c. Ev. areal som trekkes fra iht. beregn.regler	- m <sup>2</sup>		- m <sup>2</sup>		
	d. Ev. areal som legges til iht. beregn.regler				+ m <sup>2</sup>	
	e. Beregnet tomteareal (b - c) eller (b + d)	= 8500,00 m <sup>2</sup>		= 0,00 m <sup>2</sup>	= 0,00 m <sup>2</sup>	
Grad av utnyttning	Arealbenevnelse	BYA	BYA	BRA	BRA	BTA
	f. Beregnet maks. byggeareal iht. plan (jf. a. og e.)	5100,00 m <sup>2</sup>	0,00 m <sup>2</sup>	0,00 m <sup>2</sup>	0,00 m <sup>2</sup>	0,00 m <sup>2</sup>
	g. Areal eksisterende bebyggelse	1503,00 m <sup>2</sup>	m <sup>2</sup>	m <sup>2</sup>	m <sup>2</sup>	m <sup>2</sup>
	h. Areal som skal rives	- m <sup>2</sup>	- m <sup>2</sup>	- m <sup>2</sup>	- m <sup>2</sup>	- m <sup>2</sup>
	i. Areal ny bebyggelse	+ 1040,00 m <sup>2</sup>	+ m <sup>2</sup>	+ m <sup>2</sup>	+ m <sup>2</sup>	+ m <sup>2</sup>
	j. Parkeringsareal på terreng	+ m <sup>2</sup>	+ m <sup>2</sup>	+ m <sup>2</sup>	+ m <sup>2</sup>	
	k. Areal byggesak	= 2543,00 m <sup>2</sup>	= 0,00 m <sup>2</sup>	= 0,00 m <sup>2</sup>	= 0,00 m <sup>2</sup>	= 0,00 m <sup>2</sup>
Beregnet grad av utnyttning (jf. e. og k.)***	29,92 %	0,00 m <sup>2</sup>	0,00 %	0,00 m <sup>2</sup>	0,00	
Bygningsopplysninger som føres i Matrikkelen	l. Åpne arealer som inngår i k		- m <sup>2</sup>		- m <sup>2</sup>	
	j. Parkeringsareal på terreng		- 0,00 m <sup>2</sup>		- m <sup>2</sup>	
	m. Areal matrikkelen = k - l - j		= 2543,00 m <sup>2</sup>		= 0,00 m <sup>2</sup>	= 0,00 m <sup>2</sup>
		Antall etasjer 2	Antall bruksenheter bolig	Boliger 0,00 m <sup>2</sup>	Boliger m <sup>2</sup>	Boliger m <sup>2</sup>
		Antall bruksenheter annet 1	Annet 2543,00 m <sup>2</sup>	Annet m <sup>2</sup>	Annet m <sup>2</sup>	
Redegjørelser	* Skal beregning av utnyttingsgrad skje etter annen regel, beskriv nærmere					Vedlegg nr. D -
	** Dersom areal i rad b ikke er fremkommet av målebrev, beskriv nærmere					Vedlegg nr. D -
	*** Vis ev. underlag for beregningen av grad av utnyttning i vedlegg					Vedlegg nr. D -

Bygningsopplysninger som føres i matrikkelen	
Næringsgruppekode C	Oppgi kode for hvilken næring brukeren av bygningen tilhører. Bygninger som brukes til flere formål skal kodes etter den næringen som opptar størst del av arealet. <b>Unntak:</b> Næringsgruppekode «X» skal kun brukes når bygget bare har areal til boligformål.
Næringsgrupper – gyldige koder	
A Jordbruk, skogbruk og fiske B Bergverksdrift og utvinning C Industri D Elektrisitets-, gass-, damp- og varmtvannsforsyning E Vannforsyning, avløps- og renovasjonsvirksomhet F Bygge- og anleggsvirksomhet G Varehandel, reparasjon av motorvogner	H Transport og lagring I Overnattings- og serveringsvirksomhet J Informasjon og kommunikasjon K Finansierings- og forsikringsvirksomhet L Omsetning og drift av fast eiendom M Faglig, vitenskapelig og teknisk tjenesteyting N Forretningsmessig tjenesteyting O Offentlig administrasjon og forsvar, trykdeordninger underlagt offentlig forvaltning
P Undervisning Q Helse- og sosialtjenester R Kulturell virksomhet, underholdning og fritidsaktiviteter S Annen tjenesteyting T Lønnet arbeid i private husholdninger U Internasjonale organisasjoner og organer X Bolig Y Annet som ikke er næring.	

Plassering av tiltaket	
Kan høyspent kraftlinje være i konflikt med tiltaket?	<input type="checkbox"/> Ja <input checked="" type="checkbox"/> Nei
Hvis ja, må avklaring med berørt rettighetshaver være dokumentert	Vedlegg nr. Q –
Kan vann og avløpsledninger være i konflikt med tiltaket?	<input type="checkbox"/> Ja <input checked="" type="checkbox"/> Nei
Hvis ja, må avklaring med berørt rettighetshaver være dokumentert	Vedlegg nr. Q –

Krav til byggegrunn (pbl § 28-1)	
Skal byggverket plasseres i område med fare for:	
<b>Flom</b> (TEK10 § 7-2)	Skal byggverket plasseres i flomutsatt område? <input checked="" type="checkbox"/> Nei <input type="checkbox"/> Ja Hvis ja, angi sikkerhetsklasse: <input type="checkbox"/> F1 (liten konsekvens og sannsynlighet lavere enn 1/20 år) <input type="checkbox"/> F2 (middels konsekvens og sannsynlighet lavere enn 1/200 år) <input type="checkbox"/> F3 (stor konsekvens og sannsynlighet lavere enn 1/1000 år)
<b>Skred</b> (TEK10 § 7-3)	Skal byggverket plasseres i skredutsatt område? <input checked="" type="checkbox"/> Nei <input type="checkbox"/> Ja Hvis ja, angi sikkerhetsklasse: <input type="checkbox"/> S1 (liten konsekvens og sannsynlighet lavere enn 1/100 år) <input type="checkbox"/> S2 (middels konsekvens og sannsynlighet lavere enn 1/1000 år) <input type="checkbox"/> S3 (stor konsekvens og sannsynlighet lavere enn 1/5000 år)
<b>Andre natur- og miljøforhold</b> (pbl § 28-1)	<input checked="" type="checkbox"/> Nei <input type="checkbox"/> Ja Dersom ja, beskriv kompensierende tiltak i vedlegg

Tilknytning til veg og ledningsnett	
<b>Adkomst</b> vegloven §§ 40-43 pbl § 27-4	Gir tiltaket ny/endret adkomst? <input type="checkbox"/> Ja <input checked="" type="checkbox"/> Nei
Tomta har adkomst til følgende veg som er opparbeidet og åpen for alminnelig ferdsel:	
<input type="checkbox"/> Riksveg/fylkesveg	Er avkjøringstillatelse gitt? <input type="checkbox"/> Ja <input type="checkbox"/> Nei
<input type="checkbox"/> Kommunal veg	Er avkjøringstillatelse gitt? <input type="checkbox"/> Ja <input type="checkbox"/> Nei
<input checked="" type="checkbox"/> Privat veg	Er vegrett sikret ved tinglyst erklæring? <input type="checkbox"/> Ja <input type="checkbox"/> Nei
<b>Vannforsyning</b> pbl § 27-1	Tilknytning i forhold til tomta <input checked="" type="checkbox"/> Offentlig vannverk <input type="checkbox"/> Privat vannverk <input type="checkbox"/> Annen privat vannforsyning, innlagt vann <input type="checkbox"/> Annen privat vannforsyning, ikke innlagt vann Beskriv _____ Dersom vanntilførsel forutsetter tilknytning til annen privat ledning eller krysser annens grunn, foreligger rettighet ved tinglyst erklæring? <input type="checkbox"/> Ja <input type="checkbox"/> Nei
<b>Avløp</b> pbl § 27-2	Tilknytning i forhold til tomta <input checked="" type="checkbox"/> Offentlig avløpsanlegg <input type="checkbox"/> Privat avløpsanlegg Skal det installeres vannklosett? <input checked="" type="checkbox"/> Ja <input type="checkbox"/> Nei Foreligger utslippstillatelse? <input checked="" type="checkbox"/> Ja <input type="checkbox"/> Nei Dersom avløpsanlegg forutsetter tilknytning til annen privat ledning eller krysser annens grunn, foreligger rettighet ved tinglyst erklæring? <input type="checkbox"/> Ja <input type="checkbox"/> Nei
<b>Overvann</b>	Takvann/overvann føres til: <input checked="" type="checkbox"/> Avløpssystem <input type="checkbox"/> Terreng

Løfteinnretninger	
Er det i bygningen løfteinnretninger som omfattes av TEK10? <input type="checkbox"/> Ja <input checked="" type="checkbox"/> Nei	Søkes det om slik innretning installert?: <input type="checkbox"/> Ja <input checked="" type="checkbox"/> Nei
Hvis ja, sett X <input type="checkbox"/> Heis <input type="checkbox"/> Trappeheis <input type="checkbox"/> Løfteplattform <input type="checkbox"/> Rulletrapp eller rullende fortau	

**01 AREALOPPGAVE**

Tilbygg og eksisterende produksjonsbygg

Areal m2	BYA		BTA		BRA	
	Eksisterende	Nytt	Eksisterende	Nytt	Eksisterende	Nytt
1. etasje	1503	1040	1470	1019,5	1440	972,5
2. etasje				145,9		130,7
<b>Sum</b>	1503	1040	1470	1165,4	1440	1103,2

**02. TOMTEUTNYTTELSE**

I gjeldende plan er utnyttingsgrad angitt som: BYA

Regulert tomteutnyttelse: 60%

Tomteareal

Tomteareal målt på kart (Lofotportalen):

a) eiendommen 14/465:	2300 m2
b) eiendommen 14/518:	6200 m2
Sum tomteareal:	8500 m2

Beregnet tomteutnyttelse:

$$\% \text{ BYA} : (8500 \times X)/100 = 2543$$

$$X = 29,9$$

**PRODUKSJONSBYGG FOR BRØDRENE BERG AS PÅ EIENDOMMEN GNR. 14  
BNR. 465 OG 518, VENES I VÆRØY KOMMUNE - Søknad om dispensasjon**

*Prosjektet*

Tiltaket omfatter utvidelse og mindre ombygging/tilpasning av produksjonsanlegg for Brødrene Berg AS på Værøy. Brødrene Berg AS er en produksjonsbedrift som driver mottak, produksjon og salg av saltfisk og tørrfisk.

Det planlegges nytt tilbygg til eksisterende produksjonslokaler på til sammen 1170 m<sup>2</sup> BTA hvorav 150 m<sup>2</sup> i 2. etasje. Arbeidslokalene i tilbygget tilrettelegges for salting og flekking av ferskfisk som skal til tørking. I tilknytning til de nye produksjonslokalene etableres kundemottak, grovgarderober, sanitærrom og teknisk rom i 1. etasje, og garderober og sanitær-/personalrom i 2 etasje. Kontor for kundemottak i 1. etasje tilbygg tilrettelegges for mottak av fiskere som leverer fangst til anlegget og er tilpasset Mattilsynets krav til hygienisk sonedeling av produksjonslokalene.

Eksisterende produksjonslokaler skal benyttes til mottak og sløying av ferskfisk samt lager. Administrasjonsbygget på nordsiden av anlegget beholdes uendret.

*Planløsning og bygningsdeler i byggverk*

Etter TEK 10 § 12-3 stilles krav om heis i arbeidsbygning med 2 etasjer eller fler. I tilknytning til arbeidslokalene i det nye tilbygget for Brødrene Berg AS er det planlagt en garderobeavdeling i 2 etasjer. Alle arbeidsoperasjoner som utføres i produksjonslinjen er fysisk krevende og ikke forenelig med vesentlig nedsatt funksjonsdyktighet. Garderober/ personalrom for produksjonsarbeidere i 2. etasje i nybygg er derfor planlagt uten tilkomst med heis. Alle funksjoner i 1 etasje nybygg er planlagt med universell utforming.

Ihht TEK 10 § 12-3 krever den planlagte atkomsten til 2. etasje dispensasjon fra teknisk forskrift.

*Dispensasjon*

Mattilsynet har vurdert at en garderobeløsning i 2 etasjer er svært hensiktsmessig i et hygienisk perspektiv ved at sonedelingen mellom rene og urene, samt våte og tørre soner blir sterkere og mer aksentuert.

På bakgrunn av at garderobeanlegget i 2. etasje kun skal betjene produksjonsmedarbeidere og at arbeidsoperasjonene i arbeidslokalet ikke er forenelig med vesentlig nedsatt funksjonsdyktighet, vil ikke en heisatkomst til 2. etasje ha noen funksjon.



Den planlagte atkomstløsningen til personalgarderobene i 2. etasje er vurdert særskilt av tillitsvalgt ved bedriften uten merknader.

På dette grunnlag søkes det derfor om dispensasjon fra TEK 10 § 12-3.

**Opplysninger gitt i nabovarsel** sendes kommunen sammen med søknaden

(Gjenpart av nabovarsel)

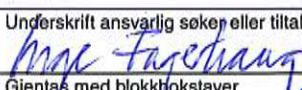
plan- og bygningsloven av 27. juni 2008 nr. 71 § 21-3

Tiltak på eiendommen:						
Gnr.	Bnr.	Festenr.	Seksjonsnr.	Eiendommens adresse	Postnr.	Poststed
14	465			Venes	8063	VÆRØY
Eier/fester				Kommune		
Brødrene Berg AS				VÆRØY KOMMUNE		
Det varsles herved om						
<input type="checkbox"/> Nybygg	<input type="checkbox"/> Anlegg	<input checked="" type="checkbox"/> Endring av fasade		<input type="checkbox"/> Riving		
<input checked="" type="checkbox"/> Påbygg/tilbygg	<input type="checkbox"/> Skill/reklame	<input type="checkbox"/> Innhegning mot veg		<input type="checkbox"/> Bruksendring		
<input type="checkbox"/> Midlertidig bygning, konstruksjon eller anlegg		<input type="checkbox"/> Antennesystem		<input type="checkbox"/> Oppretting/ending av matrikkelenhet (eiendomsdeling) eller bortfeste		<input type="checkbox"/> Annet
Dispensasjon etter plan- og bygningsloven kapittel 19						
<input type="checkbox"/> Plan- og bygningsloven med forskrifter	<input type="checkbox"/> Kommunale vedtekter	<input type="checkbox"/> Arealplaner	<input type="checkbox"/> Vegloven			Vedlegg nr. B -
Arealdisponering						
Sett kryss for gjeldende plan						
<input type="checkbox"/> Arealdel av kommuneplan	<input checked="" type="checkbox"/> Reguleringsplan		<input type="checkbox"/> Bebyggelsesplan			
Navn på plan						
Værøy Havn						
Beskriv nærmere hva nabovarslet gjelder						
Utvidelse av produksjonsanlegg for saltfisk og tørrfisk på Venes, Værøy. Planlagt tilbygg for Brødrene Berg AS vil inneholde produksjonslokaler i en etasje og kontorfløy i 2 etasjer. Samlet bebyggd areal for tilbygget blir 1020 m2.						
						Vedlegg nr. Q -
Spørsmål vedrørende nabovarsel rettes til						
Foretak/tiltakshaver						
Arcon Prosjekt AS						
Kontaktperson, navn			E-post	Telefon	Mobil	
Inge Fagerhaug			inge@arcon.no		91617383	
Søknaden kan ses på hjemmeside: (ikke-obligatorisk)			www.			
Merknader sendes til						
Eventuelle merknader skal være mottatt innen 2 uker etter at dette varsel er sendt. Ansvarlig søker/tiltakshaver skal sammen med søknad sende innkomne merknader og redegjøre for ev. endringer.						
Navn			Postadresse			
Inge Fagerhaug			Postboks 224			
Postnr.	Poststed		E-post			
7801	NAMSOS		inge@arcon.no			
Følgende vedlegg er sendt med nabovarselet						
Beskrivelse av vedlegg			Gruppe	Nr. fra - til		Ikke relevant
Dispensasjonssøknad/vedtak			B	-		<input type="checkbox"/>
Situasjonsplan			D	1 -		<input type="checkbox"/>
Tegninger snitt, fasade			E	1 - 3		<input type="checkbox"/>
Andre vedlegg			Q	-		<input type="checkbox"/>
Underskrift						
Tilsvarende opplysninger med vedlegg er sendt i nabovarsel til berørte naboer og gjenboere. Mottagere av nabovarsel fremgår av kvittering for nabovarsel.						
Sted		Dato		Underskrift ansvarlig søker eller tiltakshaver		
NAMSOS		07.05.2013		 Gjentas med blokkbokstaver <b>INGE FAGERHAUG</b>		
						



**Kvittering for nabovarsel** sendes kommunen sammen med søknaden

Nabovarsel kan enten sendes som rekommandert sending eller overleveres personlig mot kvittering. Ved personlig overlevering vil signatur gjelde som bekreftelse på at varslet er mottatt. Det kan også signeres på at man gir samtykke til tiltaket.

Tiltaket gjelder							
Eiendom/ byggested	Gnr.	Bnr.	Festenr.	Seksjonsnr.	Bygningsnr.	Bolignr.	Kommune
	14	465					VÆRØY KOMMUNE
	Adresse				Postnr.	Poststed	
	Venes				8063	VÆRØY	

Følgende naboer har mottatt eller fått rek. sending av vedlagte nabovarsel med tilhørende vedlegg:

Nabo-/gjenboerielendom				Eier/fester av nabo-/gjenboerielendom			
Gnr.	Bnr.	Festenr.	Seksjonsnr.	Eiers/festers navn			
14	98			Monica Evensaard			
Adresse				Adresse			
Venes				Marstien 5			
Postnr.	Poststed			Postnr.	Poststed		
8063	VÆRØY			1450	NESODDTANGEN		
Personlig kvittering for		Dato	Sign.	Personlig kvittering for		Dato	Sign.
<input type="checkbox"/> mottatt varsel				<input type="checkbox"/> samtykke til tiltaket			

Denne del klistres på kvittering  
RR 0178 0773 7 NO

Nabo-/gjenboerielendom				Eier/fester av nabo-/gjenboerielendom			
Gnr.	Bnr.	Festenr.	Seksjonsnr.	Eiers/festers navn			
14	98			Sten Ragnar Evensgaard			
Adresse				Adresse			
Venes				Vardevegen 85			
Postnr.	Poststed			Postnr.	Poststed		
8063	VÆRØY			8063	VÆRØY		
Personlig kvittering for		Dato	Sign.	Personlig kvittering for		Dato	Sign.
<input type="checkbox"/> mottatt varsel				<input type="checkbox"/> samtykke til tiltaket			

Denne del klistres på kvittering  
RR 0178 0774 5 NO

Nabo-/gjenboerielendom				Eier/fester av nabo-/gjenboerielendom			
Gnr.	Bnr.	Festenr.	Seksjonsnr.	Eiers/festers navn			
14	685			Jarle Otto Hardy			
Adresse				Adresse			
Venes				Sørværøy			
Postnr.	Poststed			Postnr.	Poststed		
8063	VÆRØY			8063	VÆRØY		
Personlig kvittering for		Dato	Sign.	Personlig kvittering for		Dato	Sign.
<input type="checkbox"/> mottatt varsel				<input type="checkbox"/> samtykke til tiltaket			

Denne del klistres på kvittering  
RR 0178 0775 4 NO

Nabo-/gjenboerielendom				Eier/fester av nabo-/gjenboerielendom			
Gnr.	Bnr.	Festenr.	Seksjonsnr.	Eiers/festers navn			
14	11	6		Anny Gudrun Hansen v. Audhild Mathiesen			
Adresse				Adresse			
Venes				Futerødvegen 1			
Postnr.	Poststed			Postnr.	Poststed		
8063	VÆRØY			1675	KRÅKERØY		
Personlig kvittering for		Dato	Sign.	Personlig kvittering for		Dato	Sign.
<input type="checkbox"/> mottatt varsel				<input type="checkbox"/> samtykke til tiltaket			

Denne del klistres på kvittering  
RR 0178 0776 8 NO

Nabo-/gjenboerielendom				Eier/fester av nabo-/gjenboerielendom			
Gnr.	Bnr.	Festenr.	Seksjonsnr.	Eiers/festers navn			
14	395			Absolutt Bygg AS			
Adresse				Adresse			
Venes							
Postnr.	Poststed			Postnr.	Poststed		
8063	VÆRØY			8063	VÆRØY		
Personlig kvittering for		Dato	Sign.	Personlig kvittering for		Dato	Sign.
<input type="checkbox"/> mottatt varsel				<input type="checkbox"/> samtykke til tiltaket			

Denne del klistres på kvittering  
RR 0178 0777 1 NO

Det er per dags dato innlevert rekommandert sending til ovennevnte adressater.

Samlet antall sendinger: 5

Sign. 

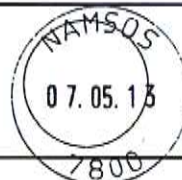

Vedlegg	Side	- av
C -	2	2



**Kvittering for nabovarsel** sendes kommunen sammen med søknaden

Nabovarsel kan enten sendes som rekommandert sending eller overleveres personlig mot kvittering. Ved personlig overlevering vil signatur gjelde som bekreftelse på at varslet er mottatt. Det kan også signeres på at man gir samtykke til tiltaket.

<b>Tiltaket gjelder</b>							
<b>Eiendom/ byggested</b>	Gnr.	Bnr.	Festenr.	Seksjonsnr.	Bygningsnr.	Bolignr.	Kommune
	14	465					VÆRØY KOMMUNE
	Adresse				Postnr.	Poststed	
	Venes				8063	VÆRØY	

Følgende naboer har mottatt eller fått rek. sending av vedlagte nabovarsel med tilhørende vedlegg:

<b>Nabo-/gjenboerielendom</b>				<b>Eier/fester av nabo-/gjenboerielendom</b>			
Gnr.	Bnr.	Festenr.	Seksjonsnr.	Eiers/festers navn			
14	470, 663			Jan Arne Blomseth			
Adresse				Adresse			
Venes				Sørværøy			
Postnr.	Poststed			Postnr.	Poststed		
8063	VÆRØY			8063	VÆRØY		
Personlig kvittering for		Dato	Sign.	Personlig kvittering for		Dato	Sign.
<input type="checkbox"/> mottatt varsel				<input type="checkbox"/> samtykke til tiltaket			

Denne del klistres på kvittering RR 0178 0778 5 NO

<b>Nabo-/gjenboerielendom</b>				<b>Eier/fester av nabo-/gjenboerielendom</b>				
Gnr.	Bnr.	Festenr.	Seksjonsnr.	Eiers/festers navn				
14	465			Per og Solveig Justad				
Adresse				Adresse				
Venes				Sjøskogenfaret 13				
Postnr.	Poststed			Postnr.	Poststed			Poststedets reg.nr.
8063	VÆRØY			1407	VINTERBRO			
Personlig kvittering for		Dato	Sign.	Personlig kvittering for		Dato	Sign.	
<input type="checkbox"/> mottatt varsel				<input type="checkbox"/> samtykke til tiltaket				

Denne del klistres på kvittering RR 0178 0779 9 NO

<b>Nabo-/gjenboerielendom</b>				<b>Eier/fester av nabo-/gjenboerielendom</b>				
Gnr.	Bnr.	Festenr.	Seksjonsnr.	Eiers/festers navn				
14	331			Toril Justad				
Adresse				Adresse				
Venes				Langbølgen 53				
Postnr.	Poststed			Postnr.	Poststed			Poststedets reg.nr.
8063	VÆRØY			1150	OSLO			
Personlig kvittering for		Dato	Sign.	Personlig kvittering for		Dato	Sign.	
<input type="checkbox"/> mottatt varsel				<input type="checkbox"/> samtykke til tiltaket				

Denne del klistres på kvittering RR 0178 0780 8 NO

<b>Nabo-/gjenboerielendom</b>				<b>Eier/fester av nabo-/gjenboerielendom</b>				
Gnr.	Bnr.	Festenr.	Seksjonsnr.	Eiers/festers navn				
Adresse				Adresse				
Postnr.	Poststed			Postnr.	Poststed			Poststedets reg.nr.
Personlig kvittering for		Dato	Sign.	Personlig kvittering for		Dato	Sign.	
<input type="checkbox"/> mottatt varsel				<input type="checkbox"/> samtykke til tiltaket				

<b>Nabo-/gjenboerielendom</b>				<b>Eier/fester av nabo-/gjenboerielendom</b>				
Gnr.	Bnr.	Festenr.	Seksjonsnr.	Eiers/festers navn				
Adresse				Adresse				
Postnr.	Poststed			Postnr.	Poststed			Poststedets reg.nr.
Personlig kvittering for		Dato	Sign.	Personlig kvittering for		Dato	Sign.	
<input type="checkbox"/> mottatt varsel				<input type="checkbox"/> samtykke til tiltaket				

Det er per dags dato innlevert rekommandert sending til ovennevnte adressater.

Samlet antall sendinger: 3

Sign. *[Handwritten Signature]*

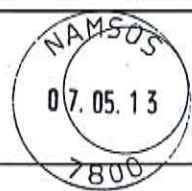



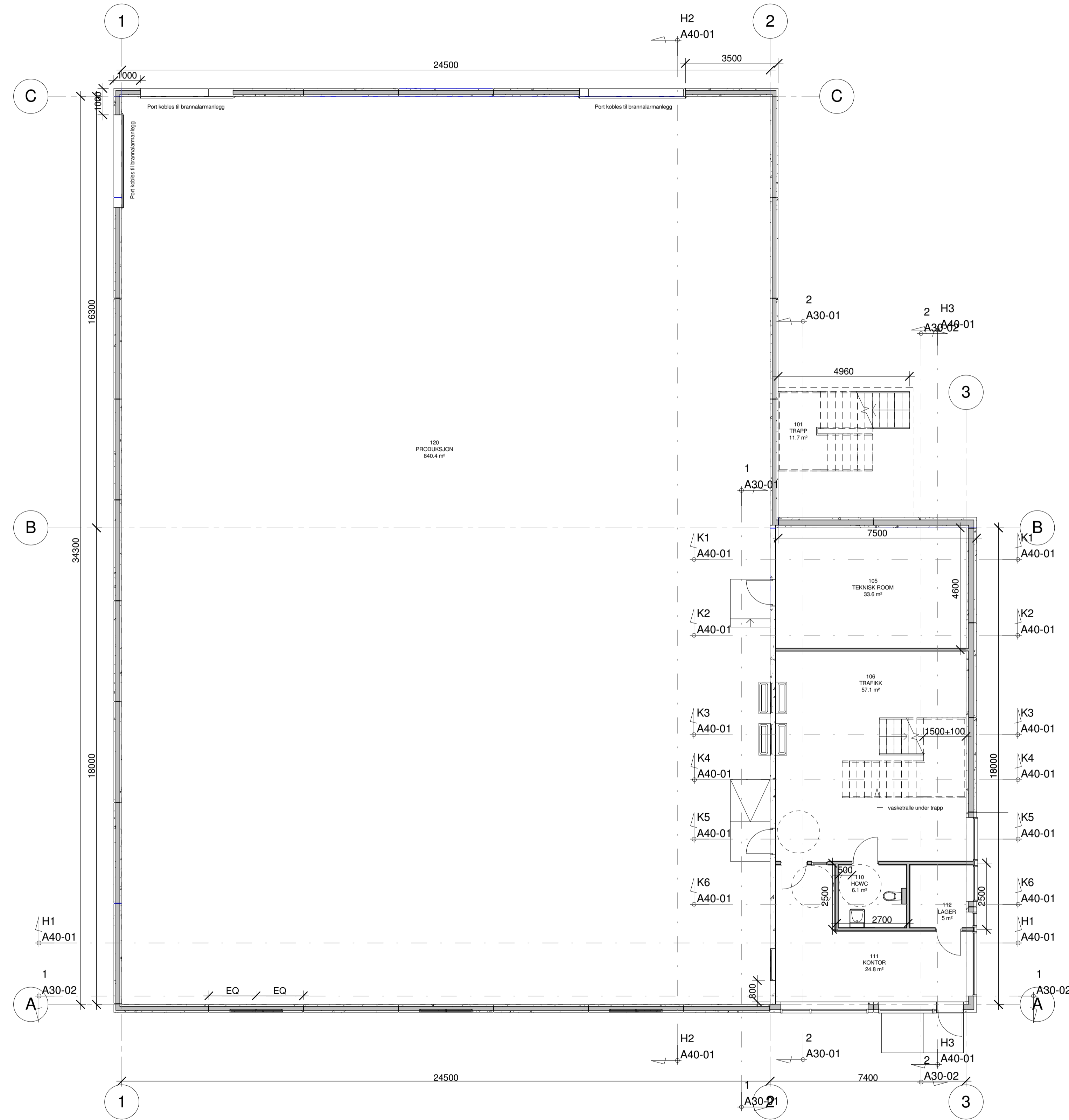



Tegn.nr.: **A20-01** Rev:  
 Status: **ANMELDELSE**

Revisjon:	Retting:	Dato:	Sign.:	Kir.:
Oppdragsgiver: <b>OCEM</b>		Prosj.ansv: <b>MFS</b>		
Prosjekt: <b>Væøy Produksjonsbygg</b>		Tegn: <b>MFS</b>		
Tegningstittel: <b>Plan 1. Etasje</b>		Kontr:	Godkj:	
		Dato:	<b>08.05.13</b>	
ARCON ARKITEKTER OG FAGOVISNDE INGENIØRER		Prosjektnr.: <b>3362-101</b>	Tegn.nr.: <b>A20-01</b>	Rev:
Adressa: Vertisgata 11, Narvik Telefon: 74 21 65 65 Telefax: 74 21 65 50 E-post: arcon@arcon.no		Format: <b>A1</b>	Målestokk: <b>1 : 100</b>	

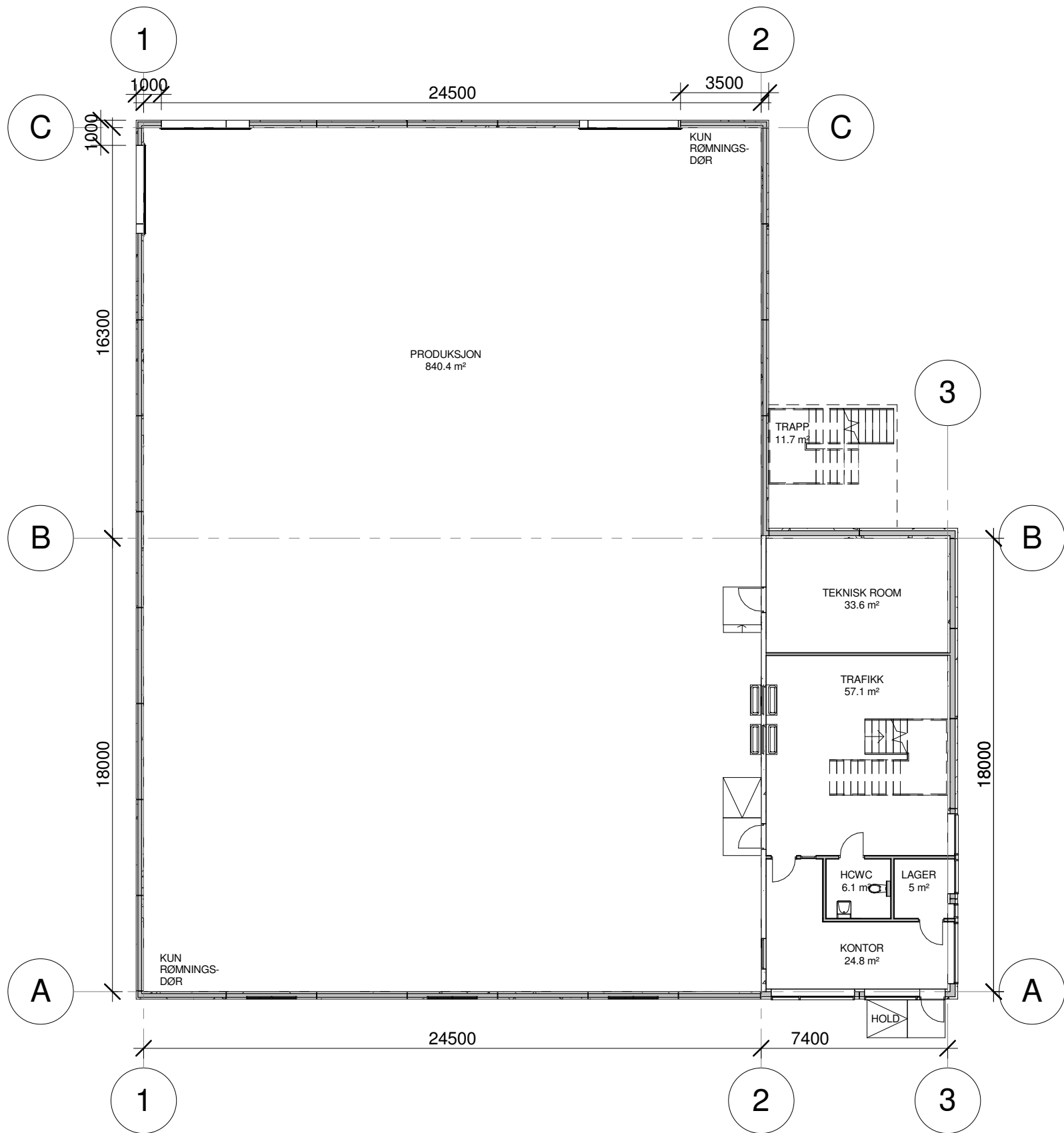
TEGNINGEN TILHØRER ARCON. PROSJEKT AS OGSÅ IKKE BEVILTES UTEN TILLATELSE



Revisjon:		Retting:		Dato:		Sign.:		Ktr.:			
 ARKITEKTER OG RÅDGIVENDE INGENIØRER		Oppdragsgiver: <b>OCEM</b>				Prosj.ansv: <b>MFS</b>					
		Prosjekt: <b>Værøy Produksjonsbygg</b>				Tegn: <b>MFS</b>					
		Tegningstittel: <b>Plan 1.Etg.</b>				Kontr:		Godkj:		Dato:	
		Adresse: Vertsgata 11, Namsos Telefon: 74 21 65 65 Telefaks: 74 21 65 50 E-post: arcon@arcon.no				Prosjektnr: <b>3362-101</b>		Tegn.nr: <b>A20-01-02</b>		Rev: <b>A3</b>	
08.05.2013 08:42:13											

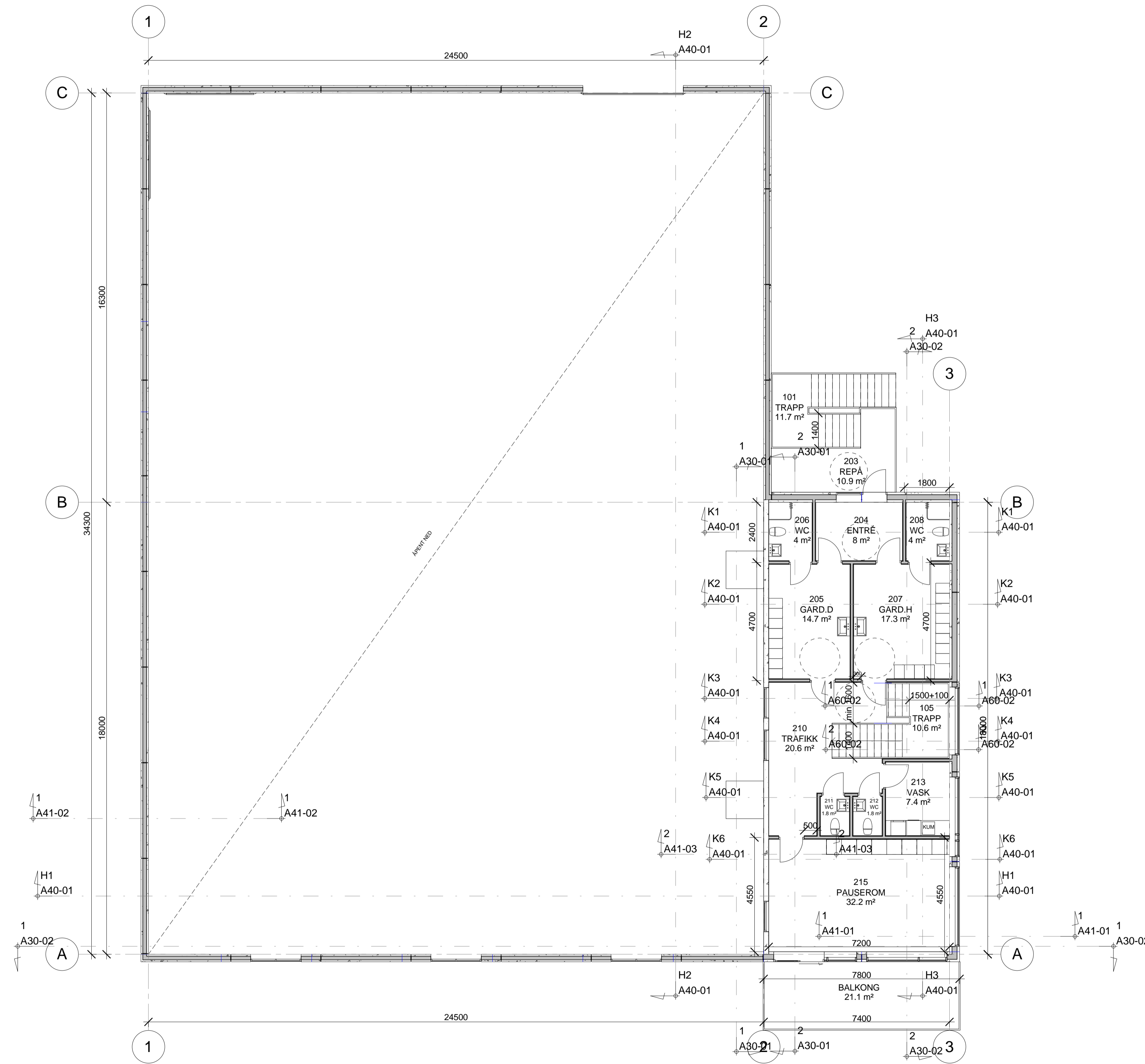

Tegn.nr: **A20-02** Rev:  
 Status: **ANMELDELSE**

Revisjon:	Retting:	Dato:	Sign.:	Kir.:
Oppdragsgiver: <b>OCEM</b>		Prosj.ansv: <b>MFS</b>		
Prosjekt: <b>Værøy Produksjonsbygg</b>		Tegn: <b>MFS</b>		
Tegningstittel: <b>Plan 2. Etasje</b>		Kontr.:	Godkj.:	
ARCON		Dato: <b>08.05.13</b>		
ARCON		Målestokk: <b>1 : 100</b>		
ARCON		Prosjektnr: <b>3362-101</b>	Tegn.nr: <b>A20-02</b>	Rev: <b>A1</b>
ARCON		08.05.2013 16:58:11		



ARCON  
 ARKITEKTER OG  
 RÅDGIVENDE INGENIØRER

Adresse: Verftgata 11, Namoss  
 Telefon: 74 21 65 65  
 Telefaks: 74 21 65 50  
 E-post: arcon@arcon.no

TEGNINGEN TILHØRER ARCON. PROSJEKT AS OG MÅ IKKE BENYTTES UTEN TILLATELSE

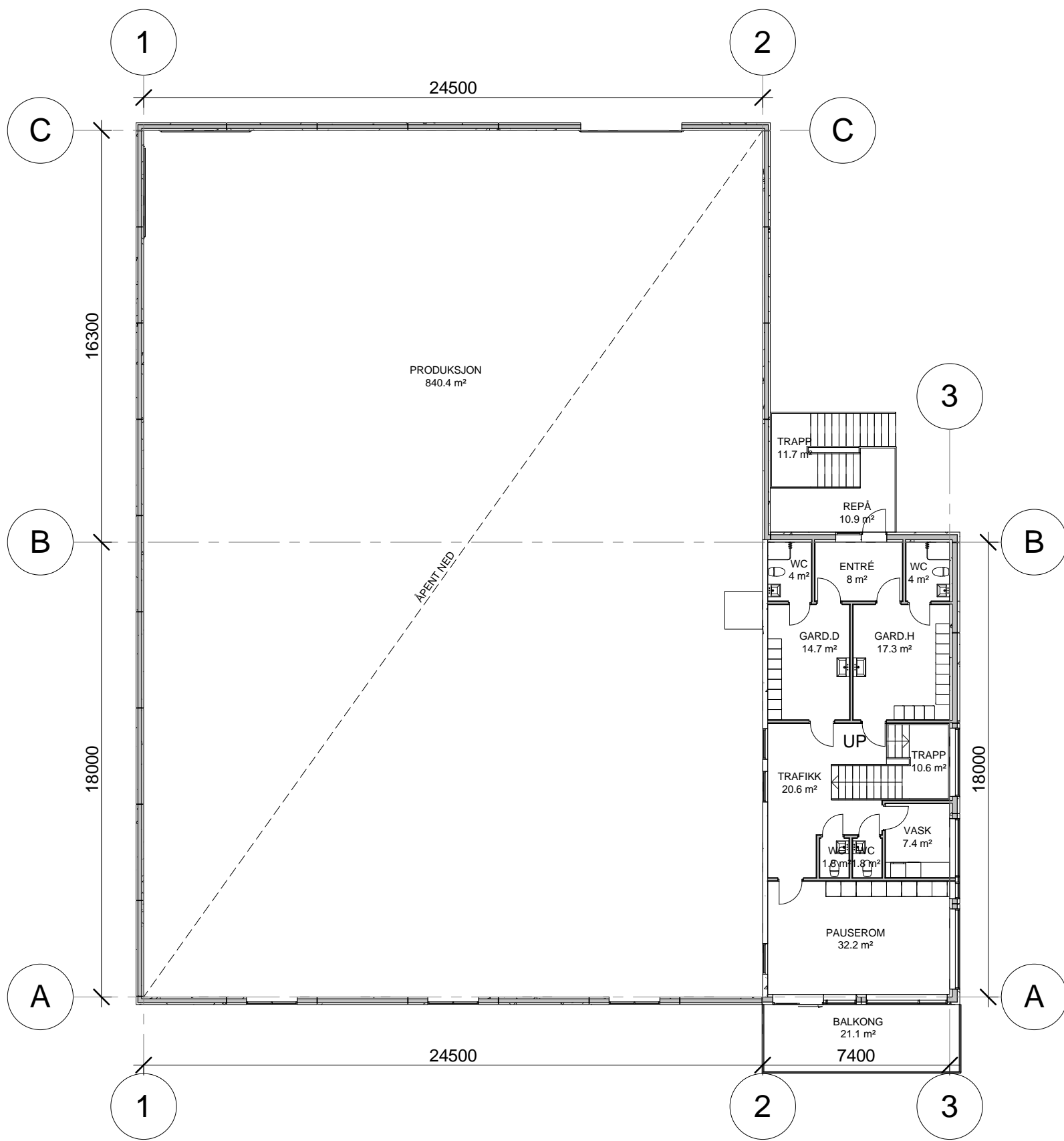

Revisjon:		Retting:		Dato:		Sign.:		Ktr.:	
 <b>ARCON</b> prosjekt as ARKITEKTER OG RÅDGIVENDE INGENIØRER		Oppdragsgiver: <b>OCEM</b>				Prosj.ansv: <b>MFS</b>			
		Prosjekt: <b>Værøy Produksjonsbygg</b>				Tegn: <b>MFS</b>			
Adresse: Vertsgata 11, Namsos Telefon: 74 21 65 65 Telefaks: 74 21 65 50 E-post: arcon@arcon.no		Tegningstittel: <b>Plan 2.Etg.</b>				Kontr: .		Godkj: .	
		Prosjektnr: <b>3362-101</b>		Tegn.nr: <b>A20-02-02</b>		Rev:		Format: <b>A3</b>	
		08.05.2013 16:59:49						Målestokk: <b>1 : 200</b>	

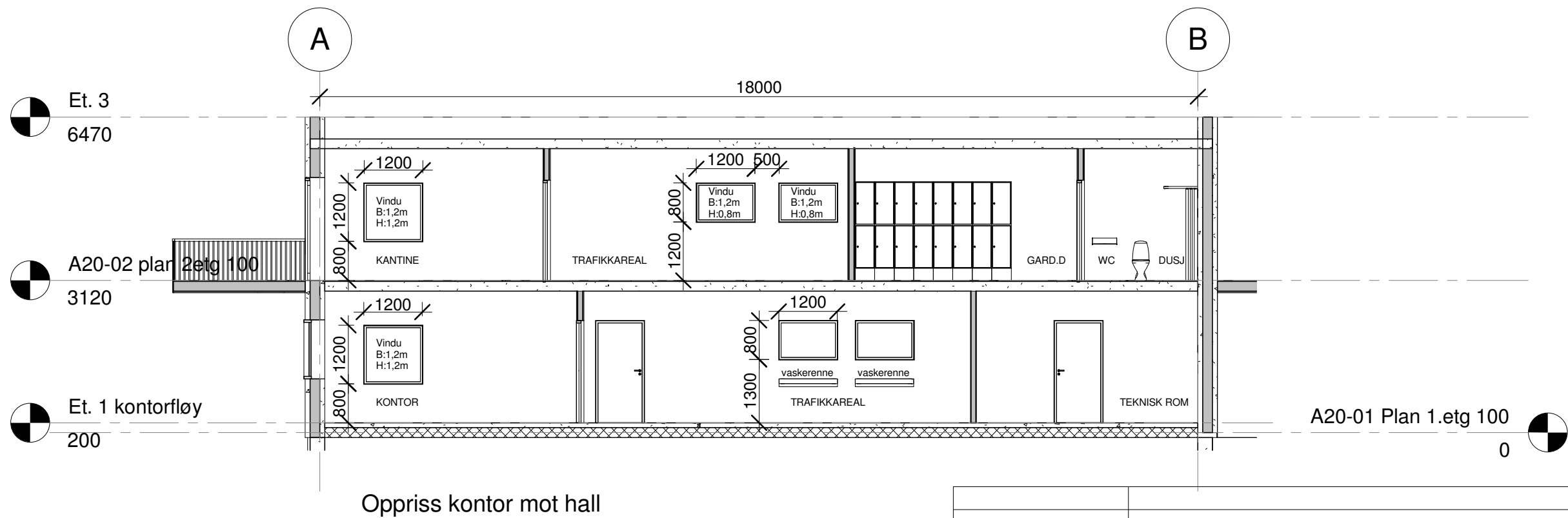
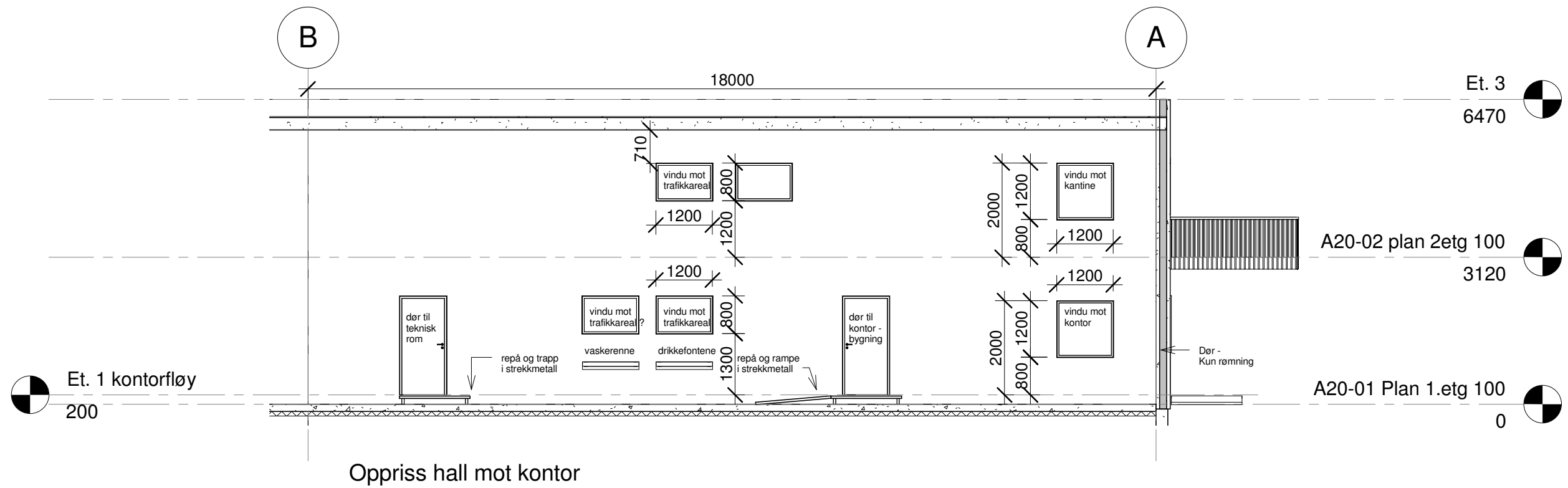

Revisjon:	Retting:	Dato:	Sign.:	Ktr.:
 <b>ARCON</b> prosjekt as <small>ARKITEKTER OG RÅDGIVENDE INGENIØRER</small>	Oppdragsgiver:	<b>OCEM</b>		Prosj.ansv: <b>MFS</b>
	Prosjekt:	<b>Værøy Produksjonsbygg</b>		Tegn: <b>MFS</b>
	Tegningstittel:	<b>Oppriss hall - kontor</b>		Kontr: . Godkj: .
				Dato: <b>08.05.13</b>
Adresse: Verftsgata 11, Namsos Telefon: 74 21 65 65 Telefaks: 74 21 65 50 E-post: arcon@arcon.no	Prosjektnr: <b>3362-101</b>	Tegn.nr: <b>A30-01</b>	Rev:	Format: <b>A3</b>
	08.05.2013 08:44:01			Målestokk: <b>1 : 100</b>



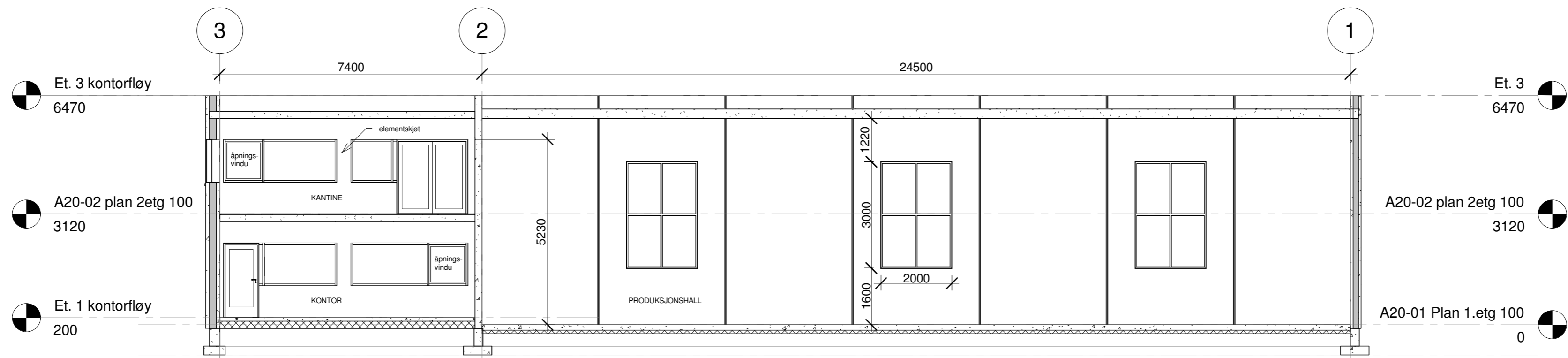

OPPRISS KONTOR-HALL VEST

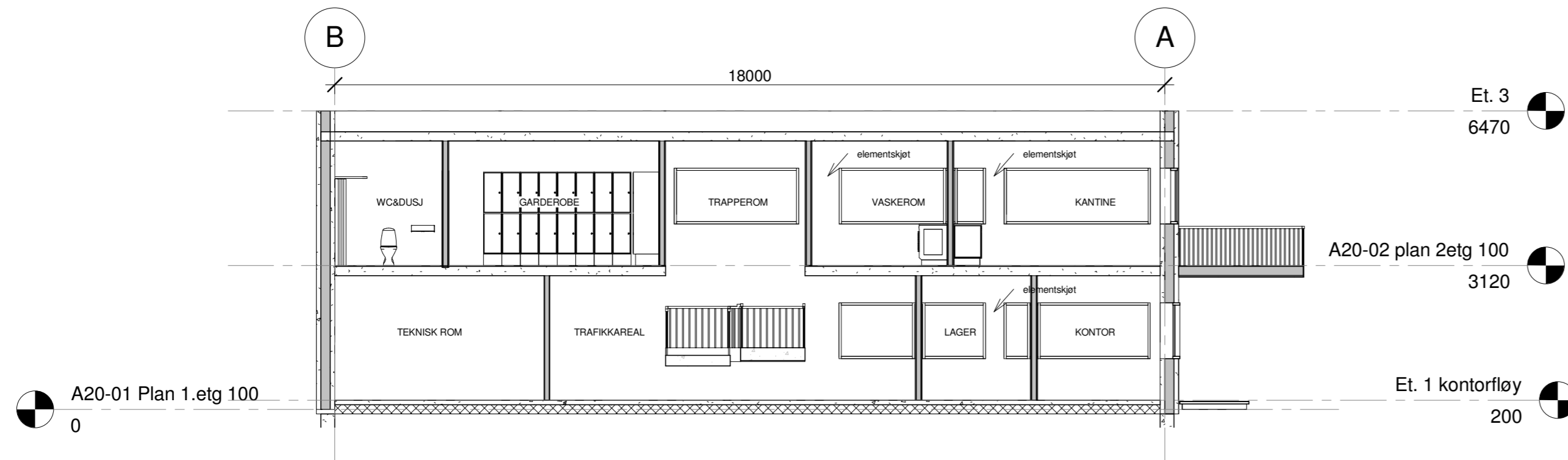

OPPRISS KONTORVEGG SØR

Tegn.nr: **A30-02** Rev:  
 Status: **ANMELDELSE**

Revisjon:	Retting:	Dato:	Sign.:	Ktr.:
 <b>prosjekt as</b> <small>ARKITEKTER OG RÅDGIVENDE INGENIØRER</small>		Oppdragsgiver: <b>OCEM</b>	Prosj.ansv: <b>MFS</b>	
		Prosjekt: <b>Værøy Produksjonsbygg</b>	Tegn: <b>MFS</b>	
		Tegningstittel: <b>Oppriss hall og kontor</b>	Kontr:	Godkj:
			Dato: <b>08.05.13</b>	
Prosjektnr: <b>3362-101</b>	Tegn.nr: <b>A30-02</b>	Rev:	Format: <b>A2</b>	Målestokk: <b>1 : 100</b>
08.05.2013 08:44:47				

TEGNINGEN TILHØRER ARCON PROSJEKT AS OG MÅ IKKE BENYTTES UTEN TILATELSE

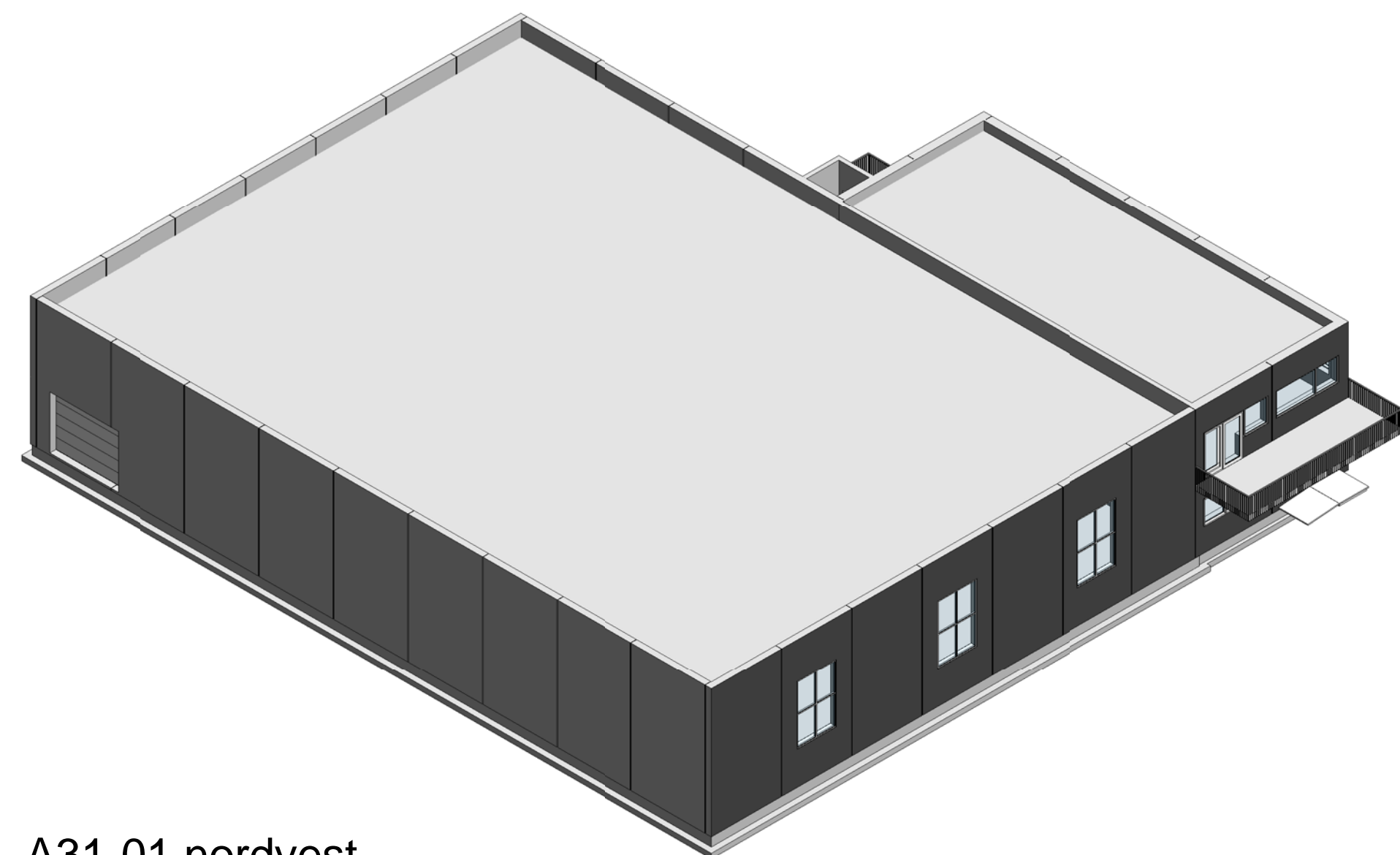

A31-01 nordvest

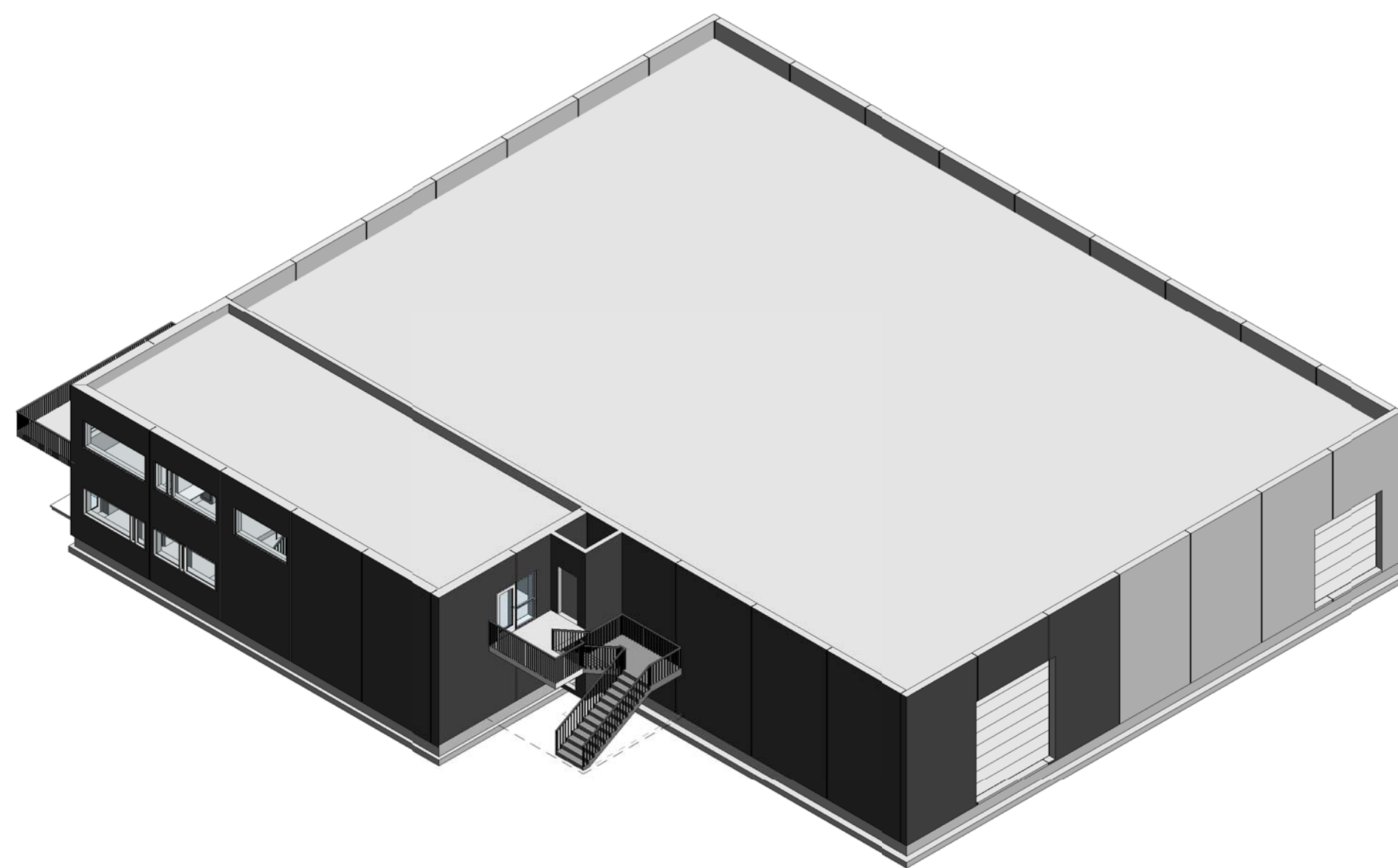

A31-01 sørøst

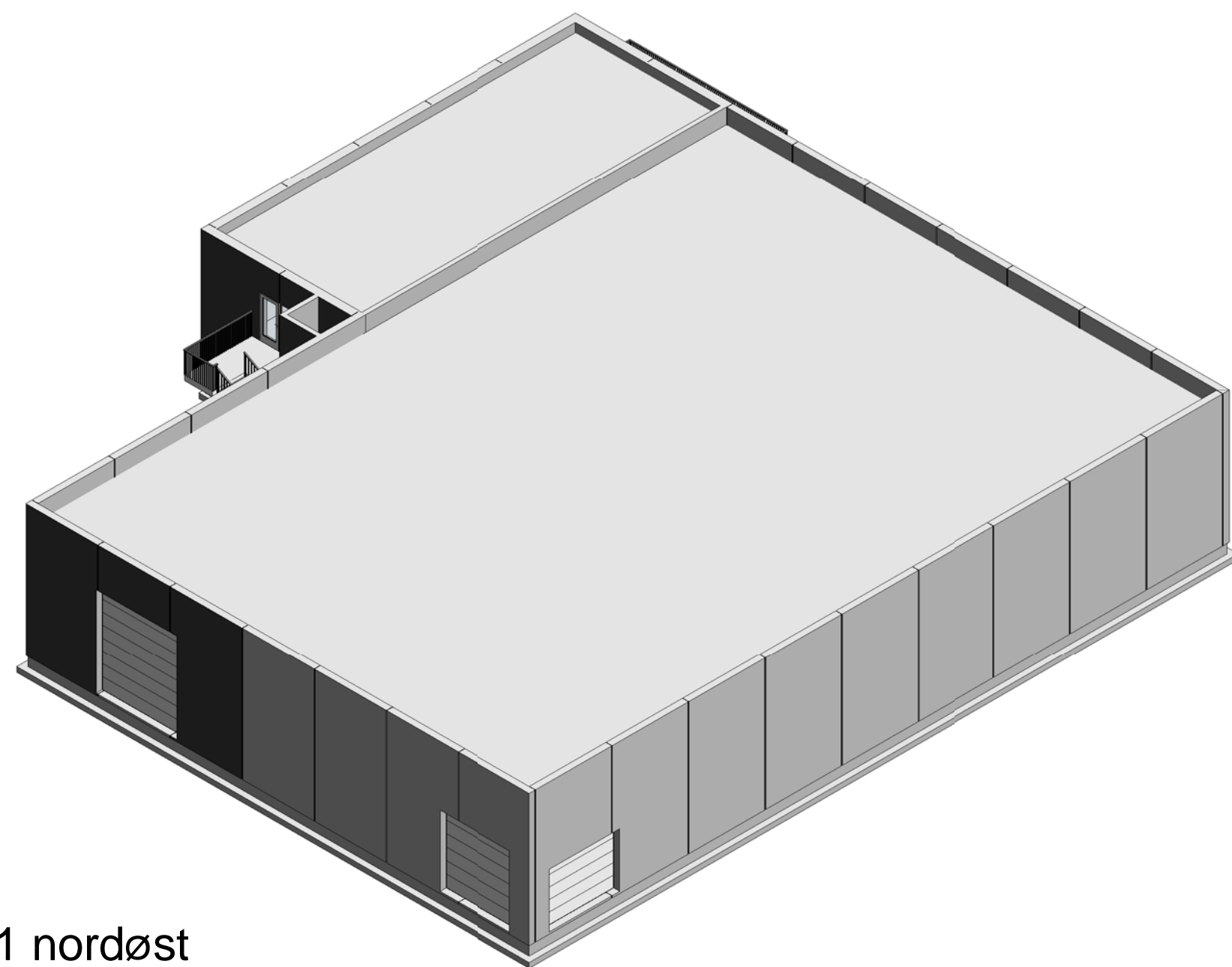

A31-01 nordøst

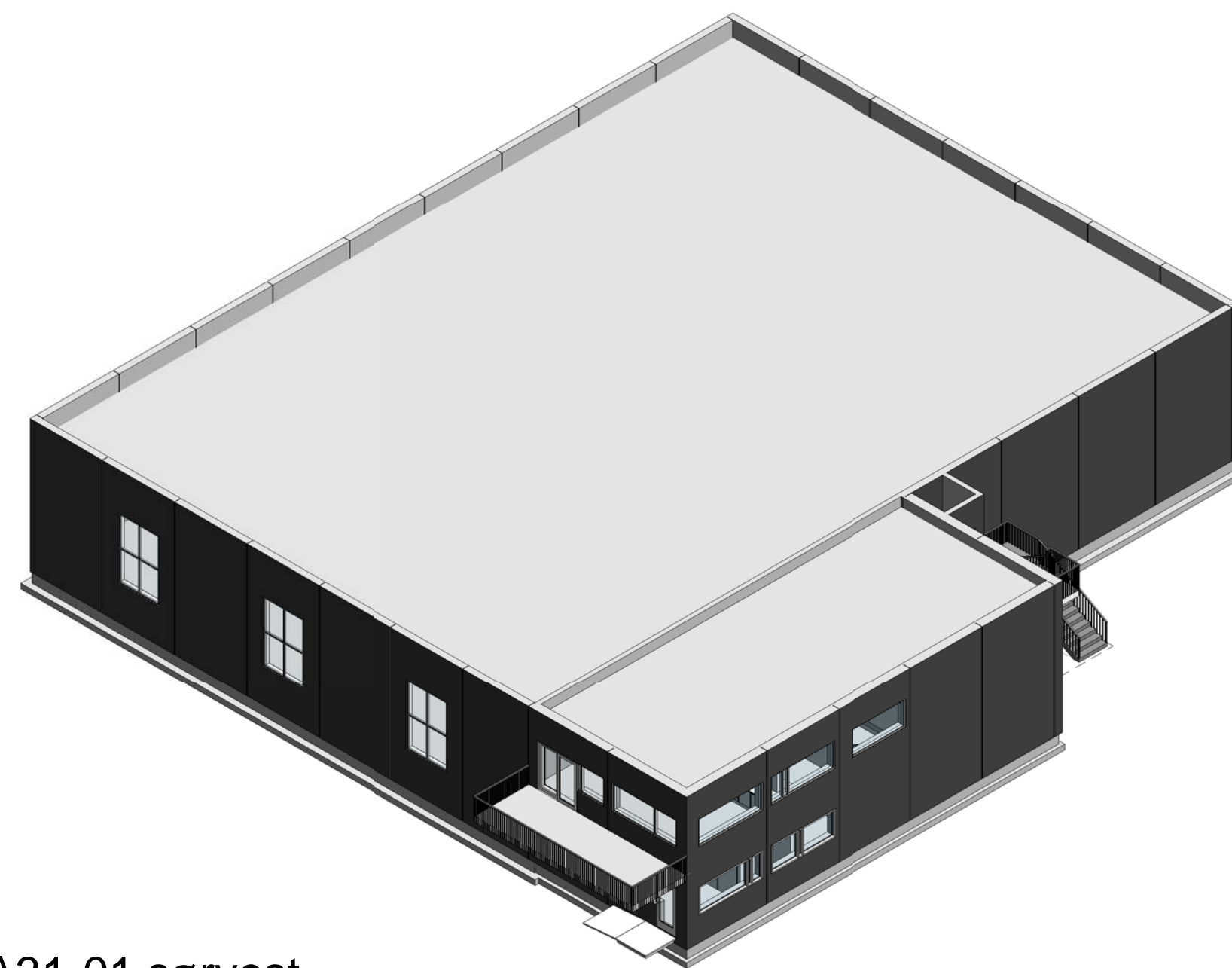

A31-01 sørvest

Tegn.nr: **A31-01** Rev:  
 Status: **ANMELDELSE**

Revisjon:	Retting:	Dato:	Sign.:	Ktr.:
Oppdragsgiver: <b>OCEM</b>		Prosj.ansv: <b>MFS</b>		
Prosjekt: <b>Værøy Produksjonsbygg</b>		Tegn: <b>MFS</b>		
Tegningstittel: <b>Perspektiv</b>		Kontr:	Godkj:	
		Dato: <b>06.05.13</b>		
Prosjektnr: <b>3362-101</b>		Tegn.nr: <b>A31-01</b>	Rev:	Format: <b>A2L</b>
07.05.2013 13:10:43		Målestokk:		



Adresse: Verftsgata 11, Namnøst  
 Telefon: 74 21 65 65  
 Telefaks: 74 21 65 50  
 E-post: arcon@arcon.no

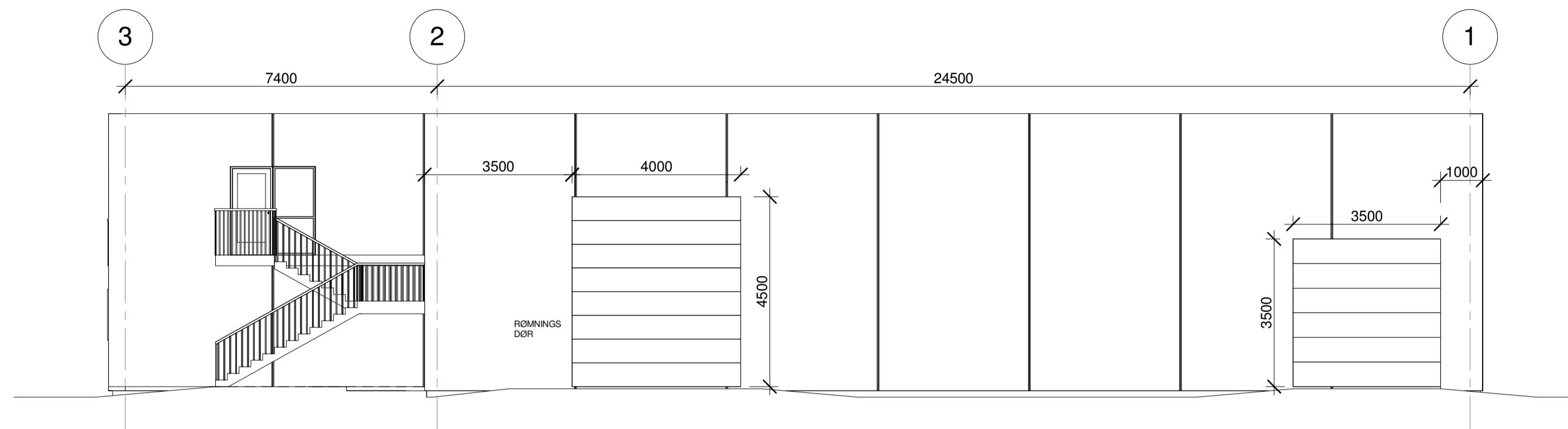

A32-01 Fasade nord  
1 : 100

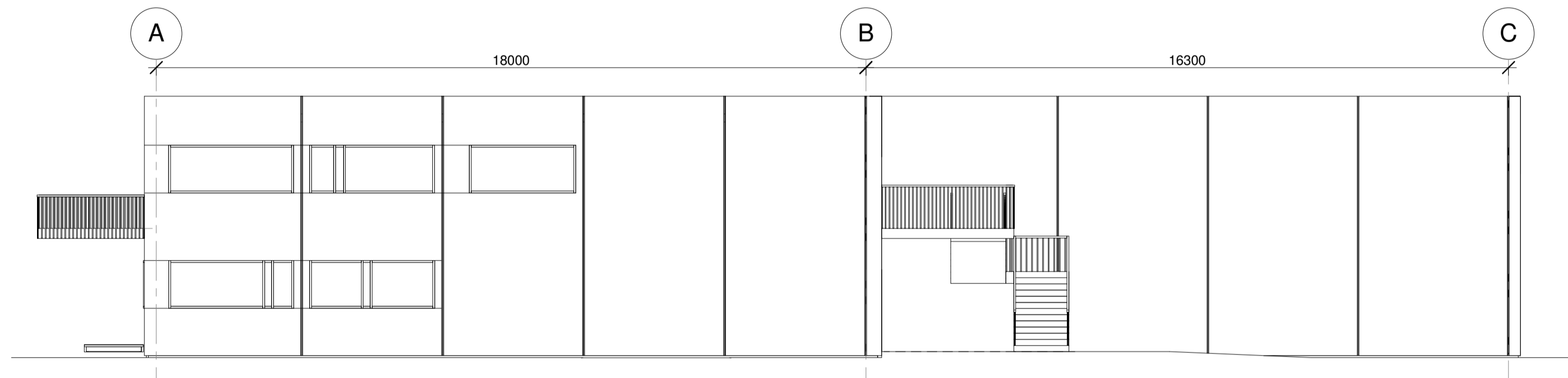

A32-01 Fasade Øst  
1 : 100

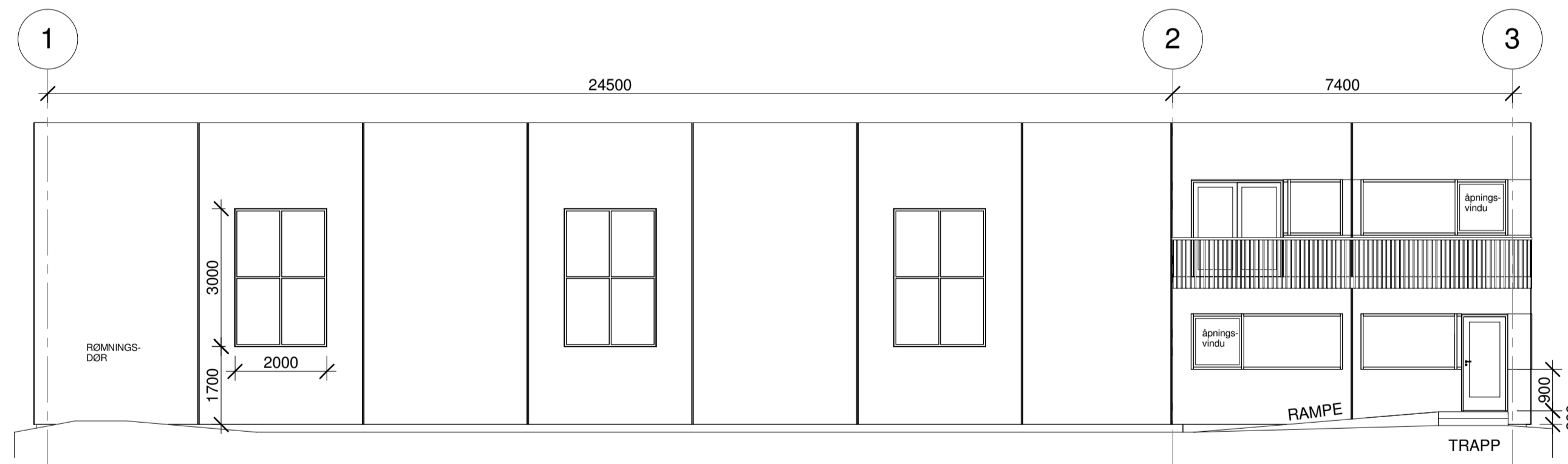

A32-01 Fasade sør  
1 : 100

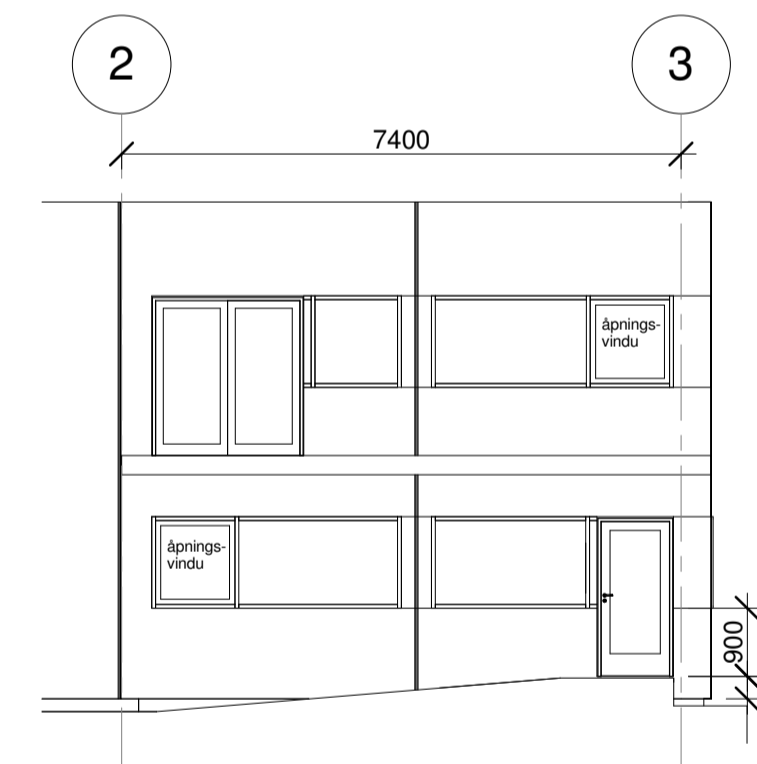

A32-01 Fasade sør utsnitt  
1 : 100

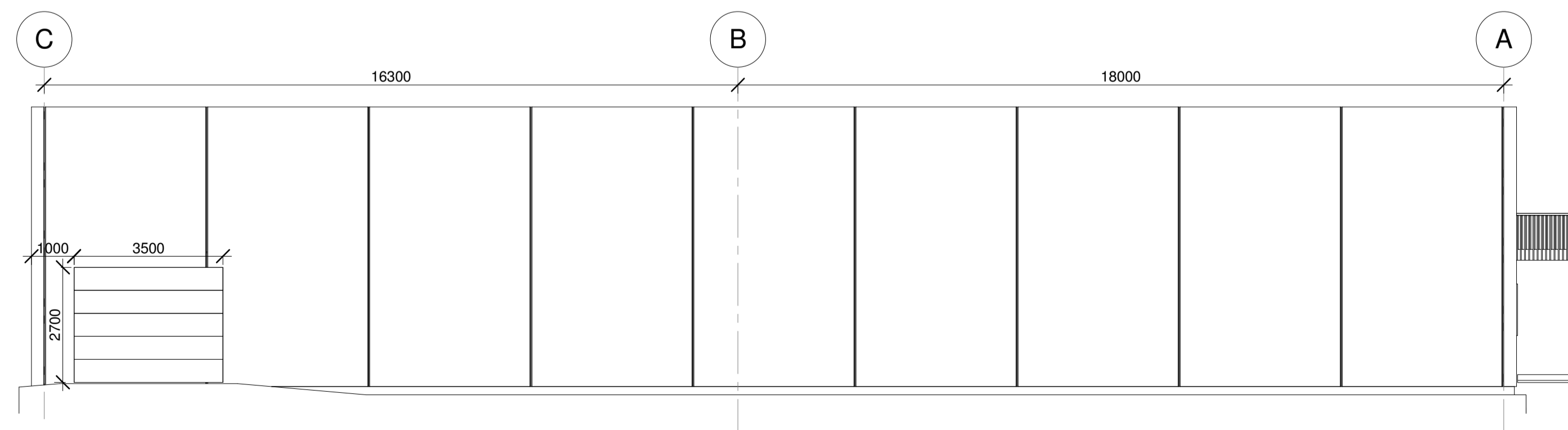

A32-01 Fasade Vest  
1 : 100

Tegn.nr: A32-01 Rev:  
Status: ANMELDELSE

Revisjon:	Retting:	Dato:	Sign.:	Kir.:
Oppdragsgiver: OCEM		Prosj.ansv: MFS		
Prosjekt: Værøy Produksjonsbygg		Tegn: MFS		
Tegningstittel: Fasader		Kontr: Godkj:		
ARCON		Dato: 08.05.13		
ARCON		Målestokk: 1 : 100		
prosjekt as		Prosjektnr: 3362-101		
ARHITEKTER OG		Tegn.nr: A32-01		
FASADVINDU ENGENØRER		Rev:		
Adress: Vertisgata 11, Namnes		Format: A1		
Telefon: 74 21 65 65		Målestokk: 1 : 100		
Telefax: 74 21 65 50		Oppdragsnr: 08.05.2013 08:46:22		
E-post: arcon@arcon.no				

TEGNINGEN TILHØRER ARCON. PROSJEKT AS OGSÅ IKKE BEVILGTES UTEN TILATELSE

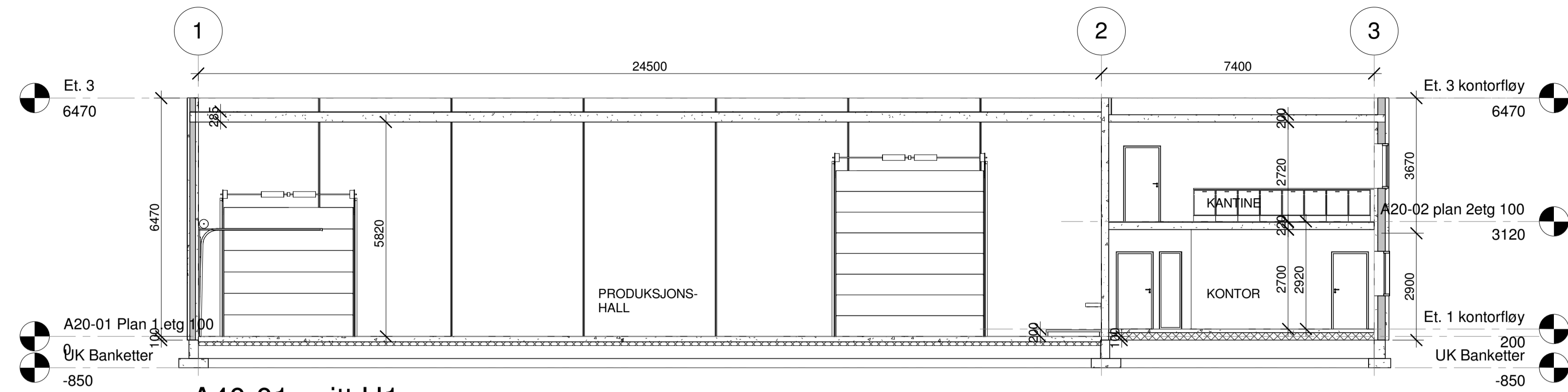

A40-01 snitt H1

1 : 100

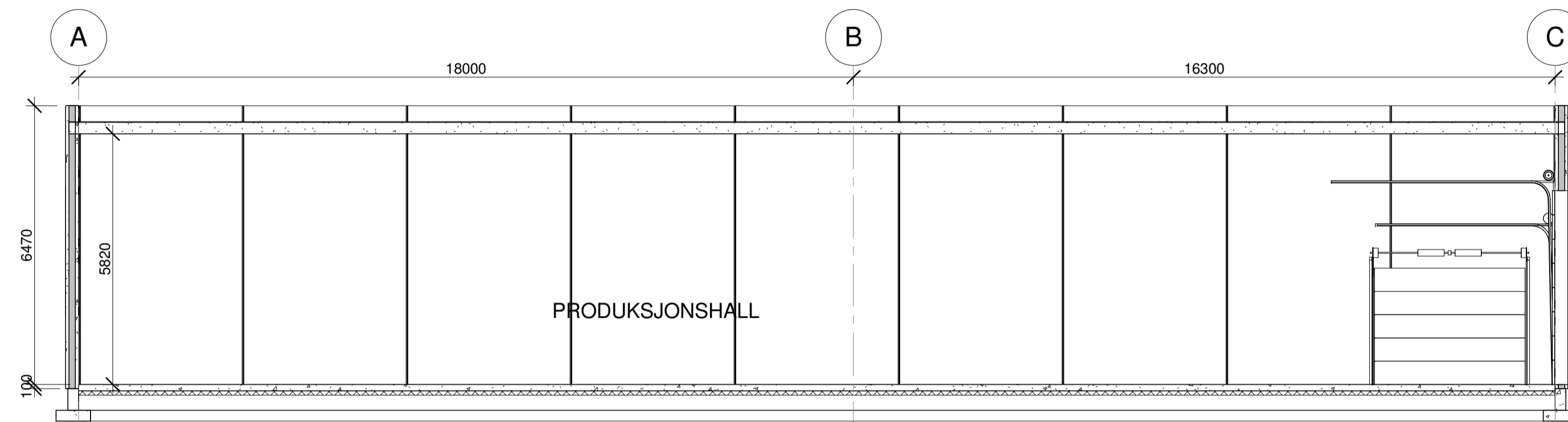

A40-01 snitt H2

1 : 100

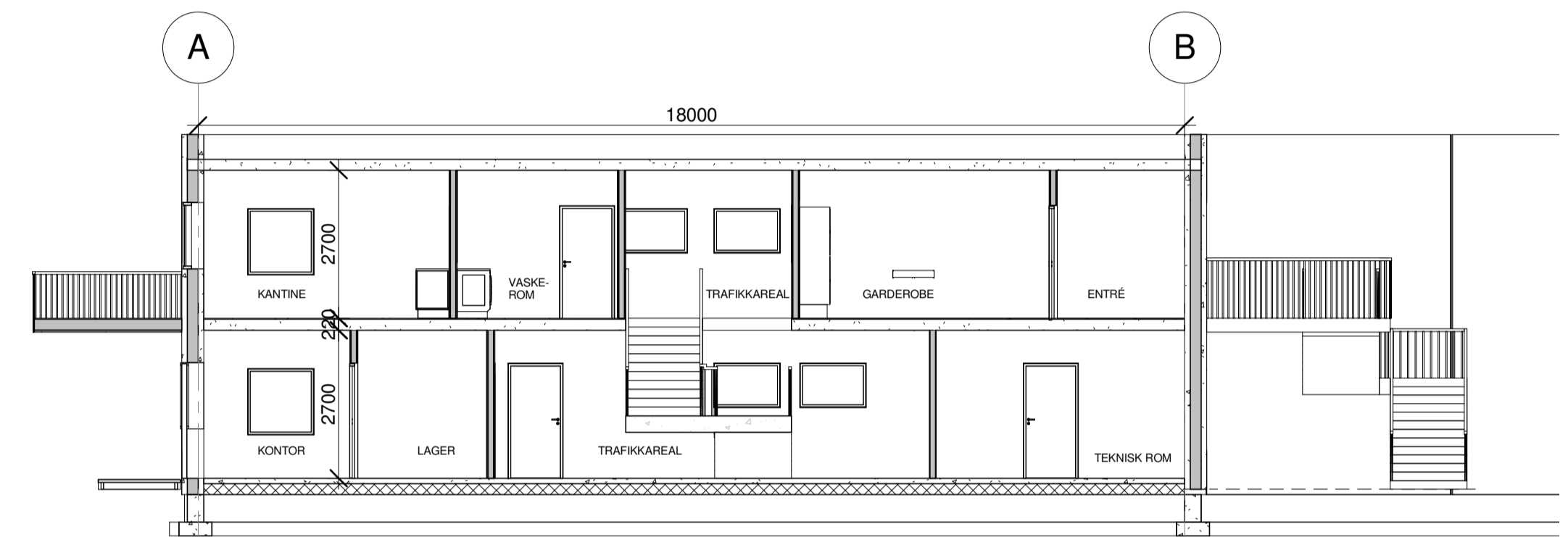

A40-01 snitt H3

1 : 100

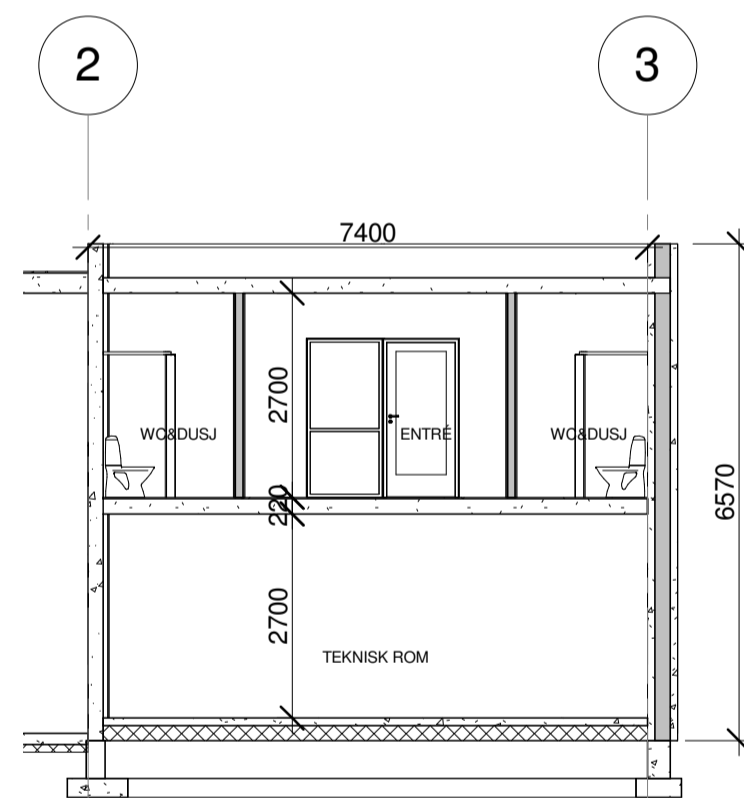

A40-01 snitt K1

1 : 100

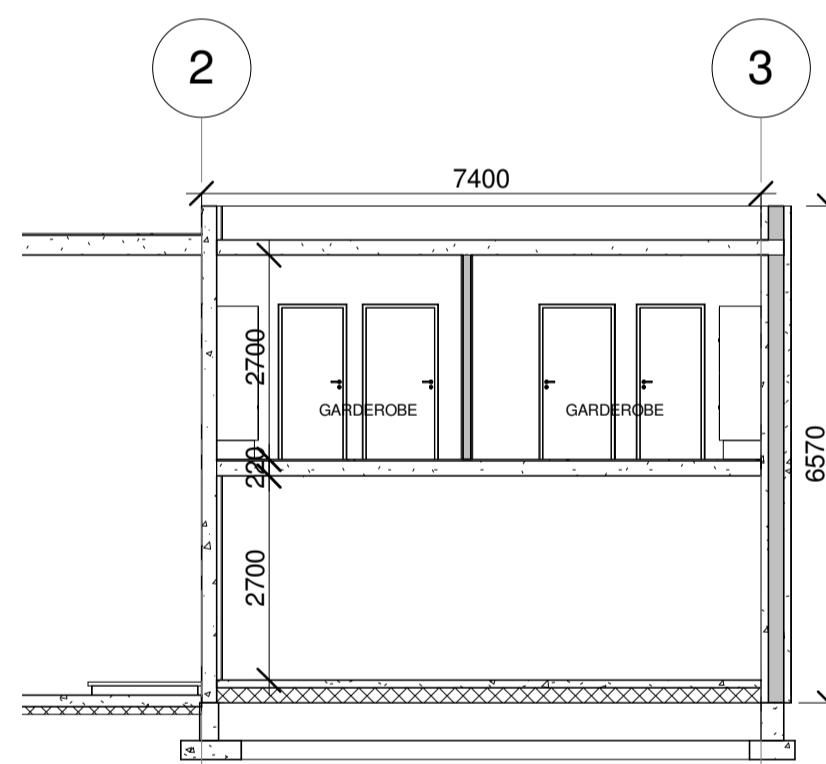

A40-01 snitt K2

1 : 100

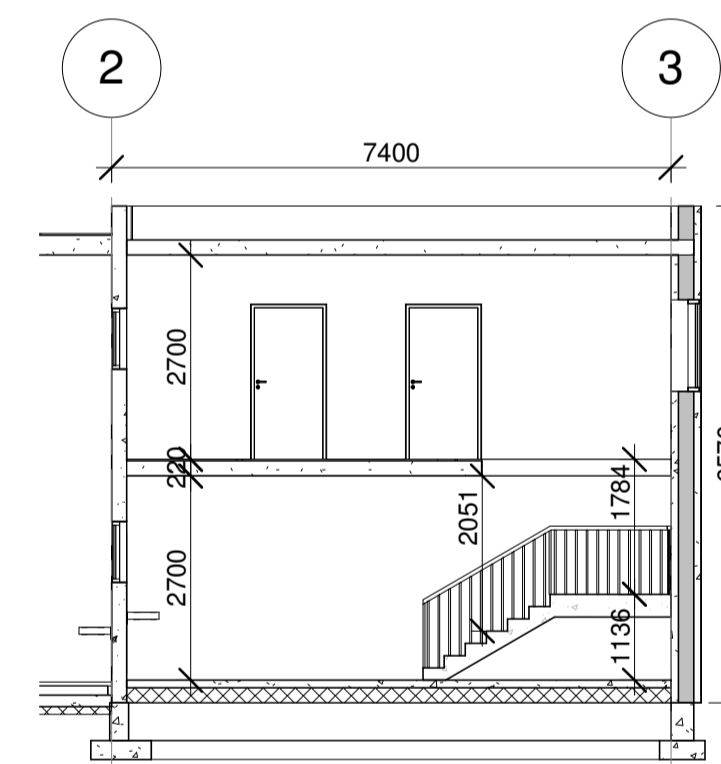

A40-01 snitt K3

1 : 100

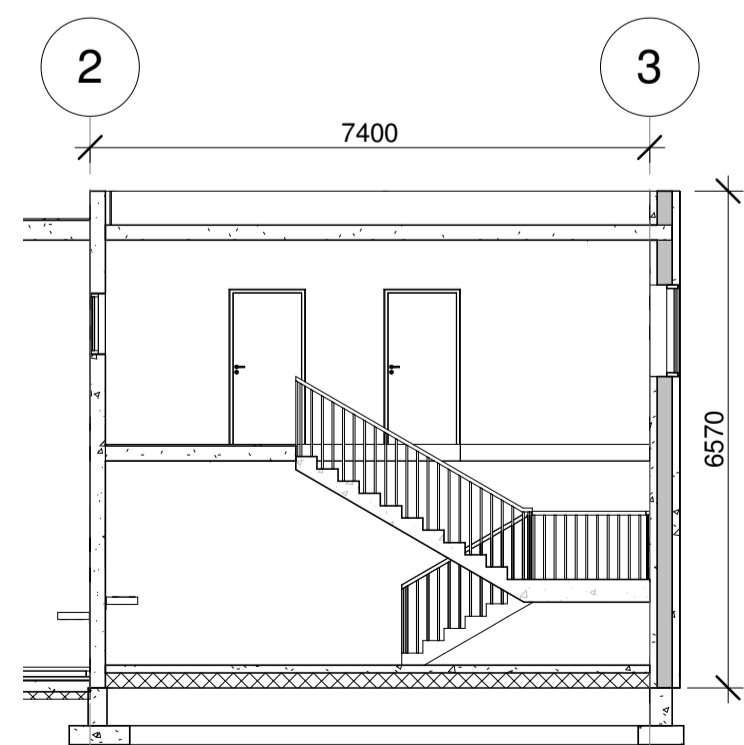

A40-01 snitt K4

1 : 100

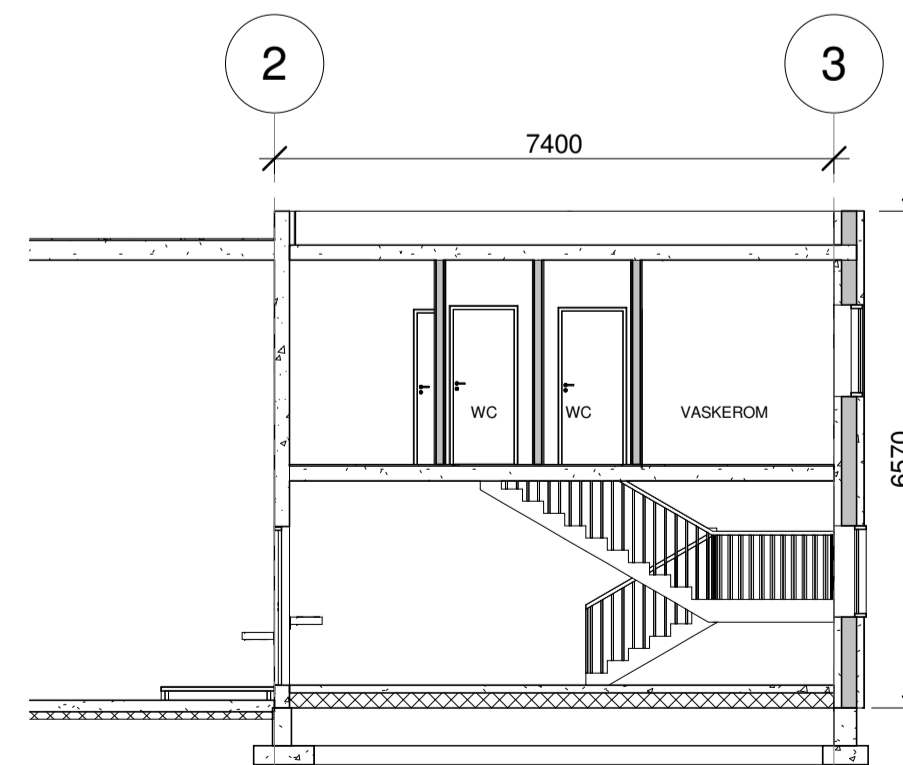

A40-01 snitt K5

1 : 100

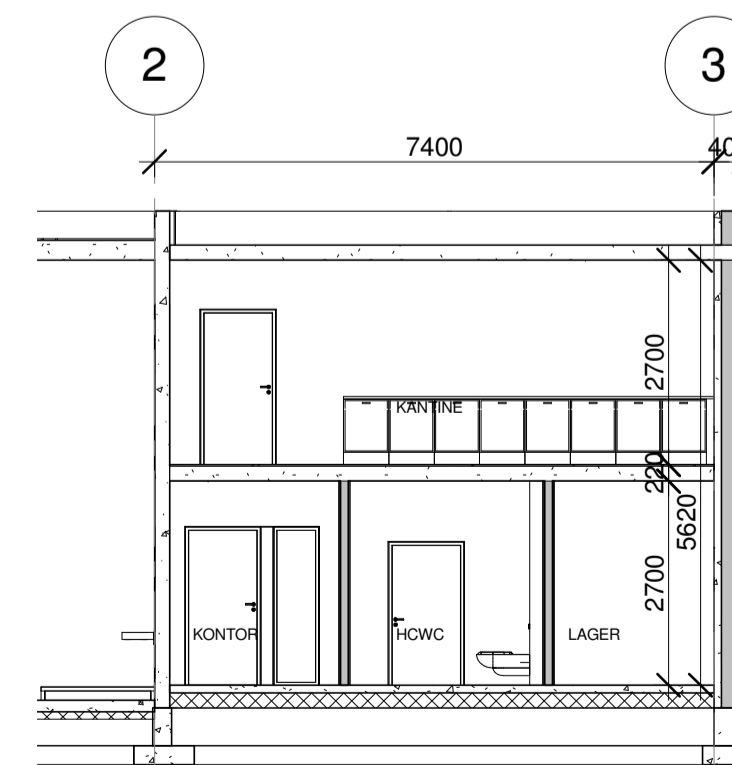

A40-01 snitt K6

1 : 100

Tegn.nr.: **A40-01** Rev.:  
 Status: **ANMELDELSE**

Revisjon:	Retting:	Dato:	Sign.:	Kir.:
Oppdragsgiver: <b>OCEM</b>		Prosj.ansv: <b>MFS</b>		
Prosjekt: <b>Værøy Produksjonsbygg</b>		Tegn: <b>MFS</b>		
Tegningstittel: <b>Snitt</b>		Kontr:	Godkj:	
ARCON		Dato: <b>08.05.13</b>		
ARCON		Målestokk: <b>1 : 100</b>		
ARCON		Prosjektnr.: <b>3362-101</b>		
ARCON		Tegn.nr.: <b>A40-01</b>		
ARCON		Rev.: <b>A1</b>		
ARCON		Format: <b>A1</b>		
ARCON		Målestokk: <b>1 : 100</b>		
ARCON		Dato: <b>08.05.2013 08:46:57</b>		

TEGNINGEN TILHØRER ARCON. PROSJEKT AS OG MÅ IKKE BENYTTES UTEN TILLATELSE

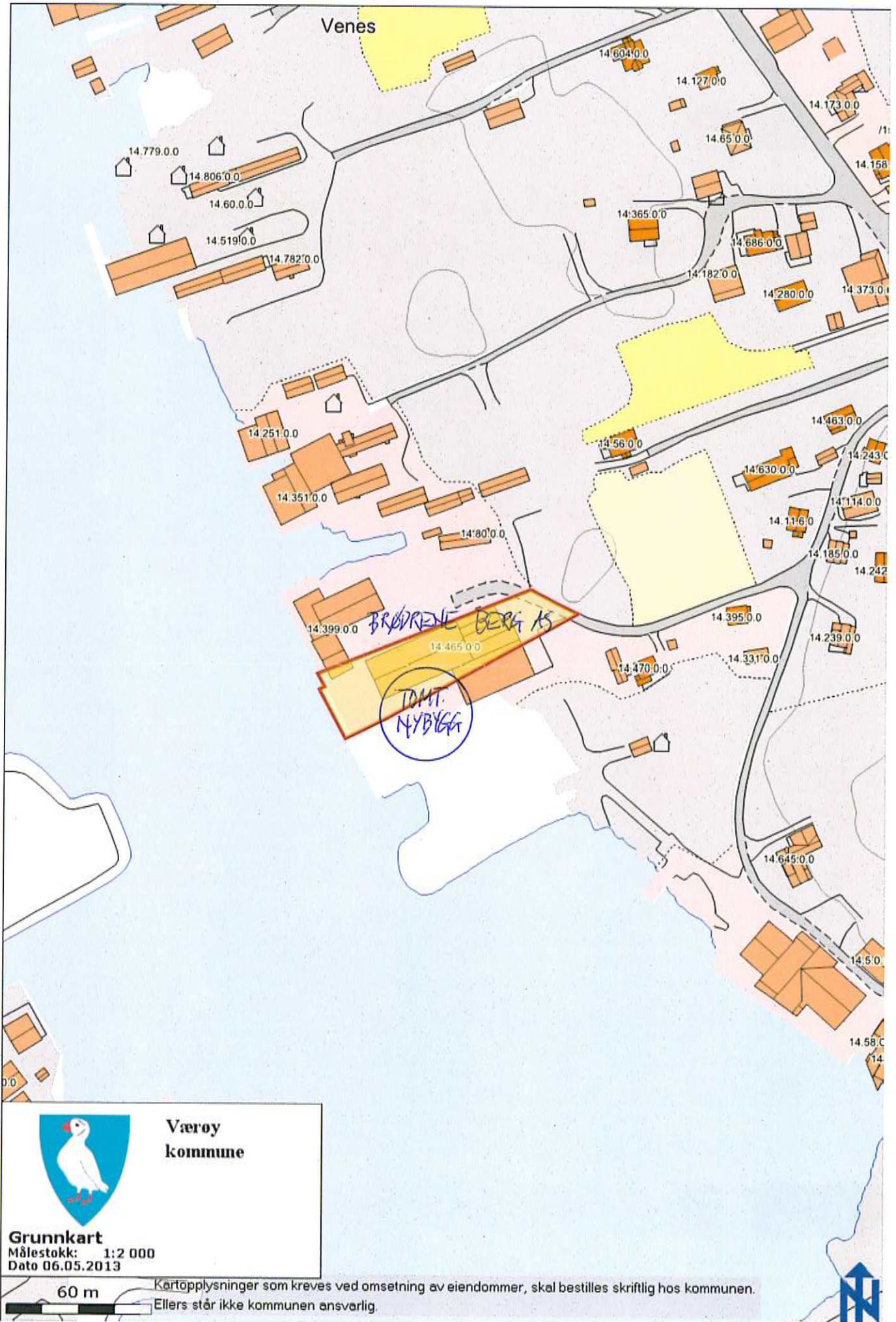

Vedlegg nr.  
G- 1Side  
1 av 1

## Søknad om ansvarsrett

etter plan- og bygningsloven

Søknaden gjelder							
Eiendom/ byggsted	Gnr.	Bnr.	Festenr.	Seksjonsnr.	Bygningsnr.	Bolignr.	Kommune
	14	465 518					VÆRØY KOMMUNE
	Adresse				Postnr.	Poststed	
	Venes				8063	VÆRØY	

Foretak		
Foretak	Organisasjonsnr.	
Arcon Prosjekt AS	963028644	
Adresse	Postnr.	Poststed
Postboks 224	7801	NAMSOS
Kontaktperson	Telefon	Mobiltelefon
Inge Fagerhaug	74216565	91617383
E-post	inge@arcon.no	

Ansvarsområde							
Funksjon (SØK, PRO, UTF, kontroll)	Beskrivelse av ansvarsområdet	Tiltaks- klasse	Våre samsvarserklæringer/kontrollerklæringer vil foreligge ved: (sett X)				
			Søknad om ramme- tillatelse	Søknad om igangsettings- tillatelse/ ett-trinns søknad	Søknad om midlertidig brukstillatelse	Søknad om ferdigattest	
SØK	Bygning	2					
PRO	Arkitektur	2	X			X	
PRO	Bygningsfysikk	2		X		X	
PRO	Konstruksjonssikkerhet	2		X		X	
PRO	Brannkonsept	2		X		X	

Godkjenning av foretak	
Foreligger sentral godkjenning innenfor ansvarsområdene?	<input checked="" type="checkbox"/> Ja <input type="checkbox"/> Nei
Dekkes ansvarsområdet av sentral godkjenning	<input checked="" type="checkbox"/> Helt <input type="checkbox"/> Delvis <input type="checkbox"/> Nei
Hvis delvis, beskriv det som ikke dekkes (Er det behov for ytterligere plass, beskriv i eget vedlegg):	
Hvis nei eller delvis, legg ved "Vedlegg til søknad om ansvarsrett der foretaket ikke har sentral godkjenning".	Vedlegg nr. G-
	Vedlegg nr. G-

Erklæringer og underskrifter	
Foretaket er kjent med reglene om straff og sanksjoner i pbl kap 32 og at det kan medføre reaksjoner dersom det gis uriktige opplysninger.	
<input checked="" type="checkbox"/> Vi forplikter oss å stille med nødvendig kompetanse i tiltaket <input checked="" type="checkbox"/> Ansvarlig prosjekterende erklærer at prosjekteringen skal være planlagt, gjennomført og kvalitetssikret i henhold til pbl <input type="checkbox"/> Ansvarlig utførende erklærer at arbeidet ikke skal starte før det foreligger kvalitetssikret produksjonsunderlag for respektive del av utførelsen <input type="checkbox"/> Ansvarlig kontrollerende erklærer uavhengighet, jf. SAK10 § 14-1, og vil redegjøre for endringer som kan påvirke uavhengigheten	
Ansvarlig foretak	Ansvarlig søker for tiltaket
Foretak	Foretak
Arcon Prosjekt AS	Arcon Prosjekt AS
Dato	Dato
08.05.2013	08.05.2013
Underskrift	Underskrift
<i>Inge Fagerhaug</i>	<i>Inge Fagerhaug</i>
Gjentas med blokkbokstaver	Gjentas med blokkbokstaver
INGE FAGERHAUG	INGE FAGERHAUG

# Søknad om ansvarsrett

etter plan- og bygningsloven

Søknaden gjelder							
Eiendom/ byggsted	Gnr.	Bnr.	Festenr.	Seksjonsnr.	Bygningsnr.	Bollignr.	Kommune
	14	465 518					VÆRØY KOMMUNE
	Adresse				Postnr.	Poststed	
	Venes				8063	VÆRØY	

Foretak			
Foretak	GK Norge AS		Organisasjonsnr. 952391992
Adresse	Tore Hundsgate 7		Postnr. Poststed 9404 HARSTAD
Kontaktperson	Helge Larsen		Telefon Mobiltelefon 47481209
E-post	helge.larsen@gk.no		

Ansvarsområde							
Funksjon (SØK, PRO, UTF, kontroll)	Beskrivelse av ansvarsområdet	Tiltaks- klasse	Våre samsvarserklæringer/kontrollerklæringer vil foreligge ved: (sett X)				
			Søknad om ramme- tillatelse	Søknad om igangsettings- tillatelse/ ett-trinns søknad	Søknad om midlertidig brukstillatelse	Søknad om ferdigattest	
PRO	Ventilasjon og klimainstallasjoner	2		X		X	

Godkjenning av foretak	
Foreligger sentral godkjenning innenfor ansvarsområdene?	<input checked="" type="checkbox"/> Ja <input type="checkbox"/> Nei
Dekkes ansvarsområdet av sentral godkjenning	<input checked="" type="checkbox"/> Helt <input type="checkbox"/> Delvis <input type="checkbox"/> Nei
Hvis delvis, beskriv det som ikke dekkes (Er det behov for ytterligere plass, beskriv i eget vedlegg):	
	Vedlegg nr. G-
Hvis nei eller delvis, legg ved "Vedlegg til søknad om ansvarsrett der foretaket ikke har sentral godkjenning".	
	Vedlegg nr. G-

Erklæringer og underskrifter	
Foretaket er kjent med reglene om straff og sanksjoner i pbl kap 32 og at det kan medføre reaksjoner dersom det gis uriktige opplysninger.	
<input checked="" type="checkbox"/> Vi forplikter oss å stille med nødvendig kompetanse i tiltaket <input checked="" type="checkbox"/> Ansvarlig prosjekterende erklærer at prosjekteringen skal være planlagt, gjennomført og kvalitetssikret i henhold til pbl <input type="checkbox"/> Ansvarlig utførende erklærer at arbeidet ikke skal starte før det foreligger kvalitetssikret produksjonsunderlag for respektive del av utførelsen <input type="checkbox"/> Ansvarlig kontrollerende erklærer uavhengighet, jf. SAK10 § 14-1, og vil redegjøre for endringer som kan påvirke uavhengigheten	
<b>Ansvarlig foretak</b>	<b>Ansvarlig søker for tiltaket</b>
Foretak GK Norge AS	Foretak Arcon Prosjekt AS
Dato 8/5-13	Dato 8/5-13
Underskrift Helge Larsen	Underskrift Inge Fagerhaug
Gjentas med blokkbokstaver HELGE LARSEN	Gjentas med blokkbokstaver INGE FAGERHAUG

Kommunens saksnr.

Vedlegg  
G 3Side  
1 av 2

## Gjennomføringsplan

						Versjonsnr.	Dato	Signatur, ansv. søker		
							08.05.2013	HA		
Eiendom/ byggested	Gnr.	Bnr.	Festenr.	Seksj.nr.	Bygn.nr.	Kommune		Adresse	Postnr.	Poststed
	14	465 518				VÆRØY KOMMUNE				

Beskrivelse av fagområde, ansvarsområde, tiltaksklasse (i hhv. prosjektering, utførelse og uavhengig kontroll)			Foretakets navn og org.nr.	Kryss for planlagt samsvarserklæring / kontrollert klæring erstattes med dato når denne foreligger				Sett kryss når arbeidet innen ansvarsområdet er avsluttet
Alle fagområder i tiltaket	Beskrivelse hentet fra søknad om ansvarsrett	Tiltaks- klasse		Søknad om rammetillatelse	Søknad om igangsettings- tillatelse/ett- trinnsøknad	Søknad om midlertidig brukstillatelse	Søknad om ferdigattest	
(1)	(2)	(3)	(4)	(5)	(6)	(7)	(8)	(9)
<b>PROSJEKTERING</b>								
Arkitektur	Utforming og planløsning	2	Arcon Prosjekt AS, 963028644	08.05.13	X		X	
Brannteknikk	Brannkonsept	2	Arcon Prosjekt AS, 963028644		X		X	
	Brannalarm og nødlys	2	Ikke avklart		X		X	
Bygningsfysikk	Klimaskall	2	Arcon Prosjekt AS, 963028644		X		X	
Konstruksjonssikkerhet	Fundamenter og bærende konstruksjoner	2	Arcon Prosjekt AS, 963028644		X		X	
	Prefabrikkerte betongelementer	2	Overhalla Cementvare AS, 976802756		X		X	
Sanitær-, varme og slukkeinstallasjoner	Sanitær- og varmeanlegg	2	Ikke avklart		X		X	
Ventilasjon og klimainstallasjoner	Ventilasjons- og klimaanlegg	2	GK Norge AS, 952391992		X		X	



