

- Byggetrinn 1:
- renovering tak svømmehall, gymsal, vestibyle (og tårnbygg?)
 - renovering/tilleggsisolering/nye vinduer yttervegger svømmehall
 - renovering svømmehall & garderobes
 - ny heis garderobes/svømmehall
 - ny heis vestibyle/tårnbygg

- Byggetrinn 2:
- renovering/tilleggsisolering/nye vinduer yttervegger gymsal
 - renovering og utvidelse gymsal

- Byggetrinn 3:
- renovering/tilleggsisolering/nye vinduer yttervegger vestibyle
 - renovering vestibyle

- Byggetrinn 4:
- renovering tak tårnbygg
 - renovering/tilleggsisolering/nye vinduer yttervegger tårnbygg
 - renovering tårnbygg

--- Branncelle E160 [A60]
 --- E130
 ↑ Rømningsvei

Fireside Consulting 27.09.11
 Risikoklasse 5
 Brannklasse 3

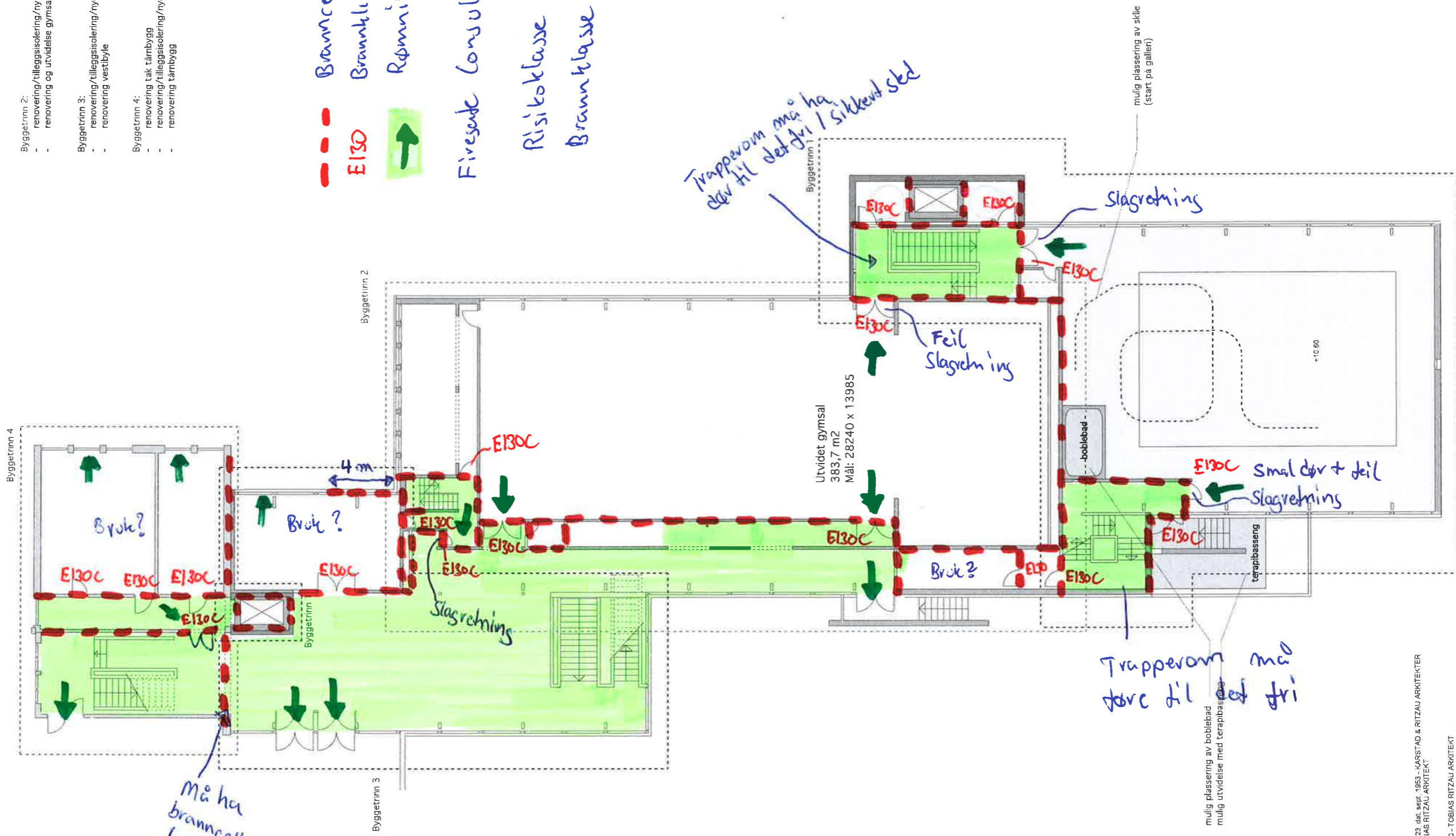

SKISSEPROSJEKT	201066
OPPLAGSSTED	Værøy kommune
OPPLAGSNUMMER	Bade- og skolebygg Rehabilitering
PLAN 1	1:100
MA	02.09.2011
DRUKK	misch
UTGIVELSE	sh
PROJEKTANT	sh
TEKNIKER	A01-01-101

Grunnlag er hentet fra originale tegninger

Byggetrinn 1
 UTSNITT AV 1. ETG. UTEEN HALL, tegn. 7A2523 dat. sept. 1953 - KARSTAD & RITZAU ARKITEKTER
 PLAN 1, ETG tegn. nr. 125 dat. 15.2.63 - TOBIAS RITZAU ARKITEKT

Byggetrinn 2
 PLAN 1, ETG tegn. 141 dat. 15.7.1963 M 1.95 - TOBIAS RITZAU ARKITEKT
 DEKKE OVER 1. ETG tegn. nr. 2217-04, dat. 1.9.64 - ING. H.C. SANDBECK & CO

Gymsal og svømmehall
 PLAN 1, ETG tegn. 151B dat. 20.5.1964 M 1.50 - TOBIAS RITZAU ARKITEKT
 DEKKE OVER 1. ETG tegn. nr. 2217-13 dat. 15.10.64 - ING. H.C. SANDBECK & CO

- Byggetrinn 1:
- renovering tak svømmehall, gymsal, vestibyle (og tårnbygg?)
 - renovering/tilleggsisolering/nye vinduer yttervegger svømmehall
 - renovering svømmehall & garderobes
 - ny heis vestibyle/svømmehall
 - ny heis vestibyle/tårnbygg

- Byggetrinn 2:
- renovering/tilleggsisolering/nye vinduer yttervegger gymsal
 - renovering og utvidelse gymsal

- Byggetrinn 3:
- renovering/tilleggsisolering/nye vinduer yttervegger vestibyle
 - renovering vestibyle

- Byggetrinn 4:
- renovering tak tårnbygg
 - renovering/tilleggsisolering/nye vinduer yttervegger tårnbygg
 - renovering tårnbygg

--- Branncelle E160 [A60]

E130

Brannhli dør



Rømningsvei

Firesele Consulting 27.09.11

Risikoklasse 5

Brannklasse 3

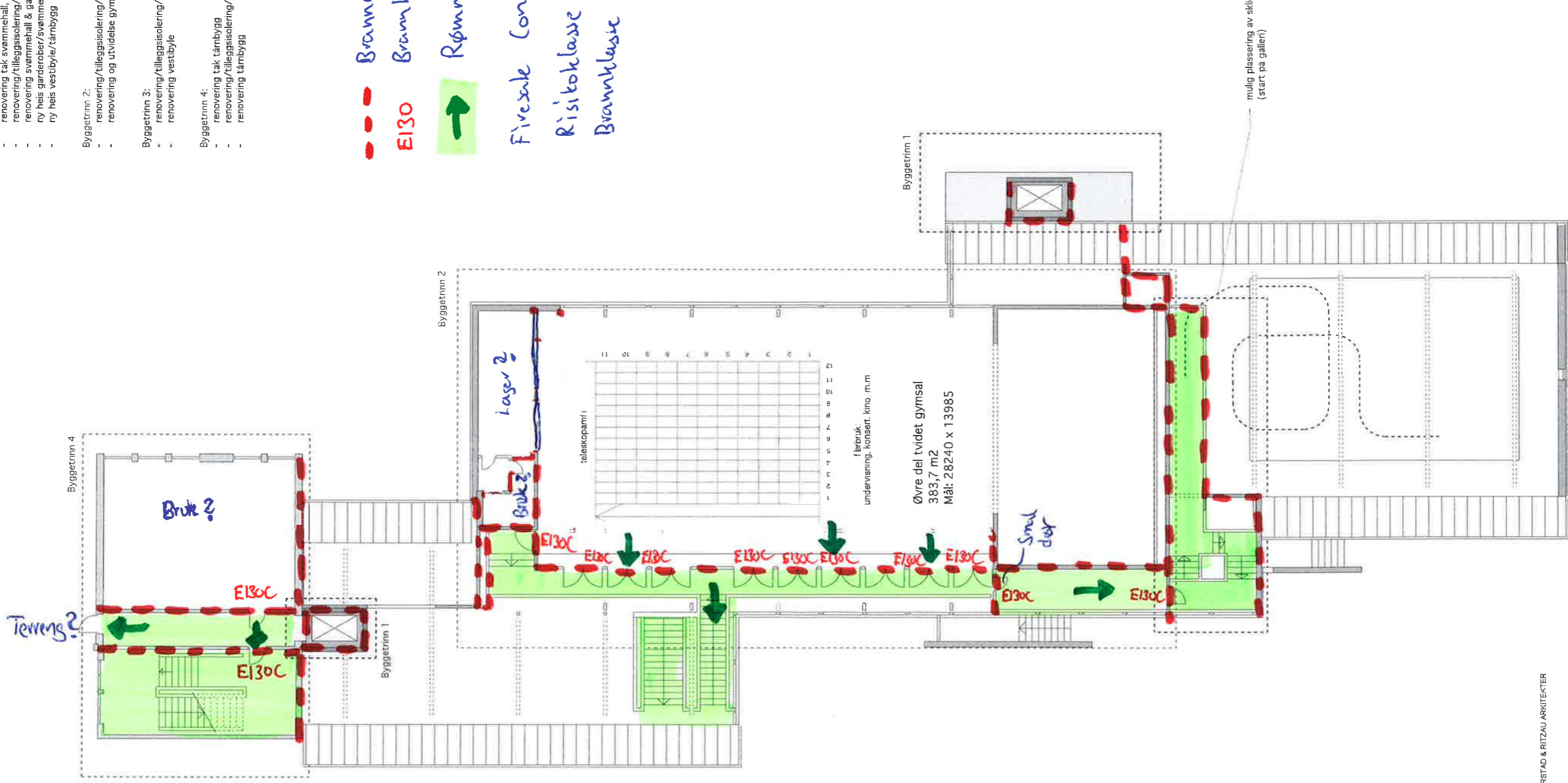

Grunnlag er hentet fra originale tegninger

Byggetrinn 1:
 UTSITT AV 1. ETG. UTEN HALL, tegn. 742523, dat. sept. 1983 - KARSTAD & RITZAU ARKITEKTER
 PLAN 1, ETG. tegn.nr. 125, dat. 15.2.63 - TOBIAS RITZAU ARKITEKT

Byggetrinn 2:
 PLAN 1, ETG. tegn. 141, dat. 15/7 1983, M 1 50 - TOBIAS RITZAU ARKITEKT
 DERKE OVER 1. ETG. tegn.nr. 2217-34, dat. 1.8.64 - ING. H.C. SANDBECK & CO

Gymsal og svømmehall
 PLAN 1, ETG. tegn. 151B, dat. 20/5 1984, M 1 50 - TOBIAS RITZAU ARKITEKT
 DERKER OVER 1. ETG. tegn.nr. 2217-13, dat. 15.10.64 - ING. H.C. SANDBECK & CO

ARKITEKTOR	Stein harnre
ARKITEKTOR AS	sha
PROSJEKT	SKISSEPROSJEKT
PROSJEKTNR.	201066
PROSJEKT	Væreyr kommune
PROSJEKT	Bade- og skoleanlegg
PROSJEKT	Rehabilitering
PROSJEKT	PLAN 2
MAK.	1:100
DATO	02.09.2011
TEK. AV	mh/SH
AVSETT	SH
KONTROLL	SH
TEGNER	AD1-02-101

all rights reserved © sha as

- Byggetrinn 1:
- renovering tak svømmehall, gymsal, vestibyle (og tårnbygg?)
 - renovering/tilleggsisolering/nye vinduer yttervegger svømmehall
 - renovering svømmehall & garderobes
 - ny heis garderobes/svømmehall
 - ny heis vestibyle/tårnbygg

- Byggetrinn 2:
- renovering/tilleggsisolering/nye vinduer yttervegger gymsal
 - renovering og utvidelse gymsal

- Byggetrinn 3:
- renovering/tilleggsisolering/nye vinduer yttervegger vestibyle
 - renovering vestibyle

- Byggetrinn 4:
- renovering tak tårnbygg
 - renovering/tilleggsisolering/nye vinduer yttervegger tårnbygg
 - renovering tårnbygg

Byggetrinn 4



Kommer man videre til sikkert sked?

Branncelle E160 [A60]

E130

Brannklør



Rømningsvei

Firesyk Consulting, 27.09.11

Risiko klasse 2
Brannklasse 5

Byggetrinn 1

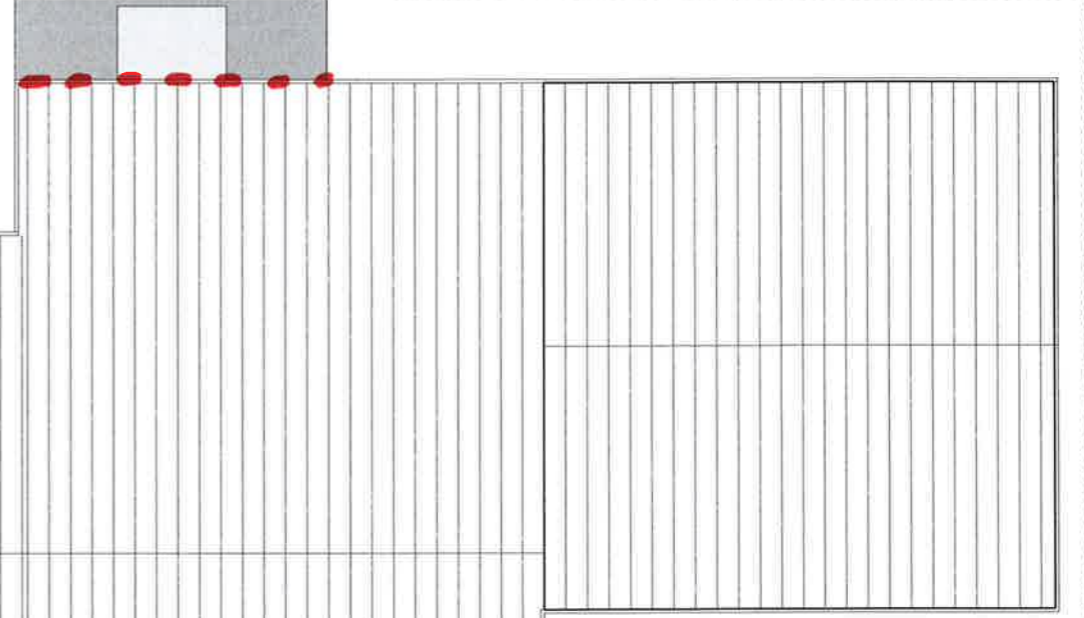

Grunnlag er hentet fra originale tegninger

Byggetrinn 1
UTSKUTT AV 1. ETG. UTEN HALL, tegn. 7/AG2523, dat. sept. 1953 - KARSTAD & RITZAU ARKITEKTER
PLAN 1. ETG. tegn. nr. 125, dat. 15.2.63 - TOBIAS RITZAU ARKITEKT

Byggetrinn 2
PLAN 1. ETG. tegn. 141, dat. 15/7.1963 M. 1.50 - TOBIAS RITZAU ARKITEKT
DEKKE OVER 1. ETG. tegn. nr. 2217-04, dat. 1.8.64 - ING. H.C. SANDBECK & CO

Gymsal og svømmehall
PLAN 1. ETG. tegn. 151B, dat. 20/5.1964, M. 1.50 - TOBIAS RITZAU ARKITEKT
DEKKER OVER 1. ETG. tegn. nr. 2217-13, dat. 15.10.64 - ING. H.C. SANDBECK & CO

SKISSEPROSJEKT	201066
OPPLASSNING	Værøy Kommune
ORDRAG	Bade- og skoleanlegg
REHABILITERING	
PLAN 3	
MÅL	1:100
DATO	02.09.2011
Tegn. nr.	110103
Skal	50
PROJEKT	AC1-03-101
Arkitektkontor	sh a
sh a	sh a