

Grunnlag er hentet fra originale tegninger:

Byggetrinn 1
 UTSNITT AV 1. ETG. UTEN HALL, tegn. 7A/2523, dat. sept. 1953 - KARSTAD & RITZAU ARKITEKTER
 PLAN 1. ETG, tegn.nr. 125, dat. 15.2.63, - TOBIAS RITZAU ARKITEKT

Byggetrinn 2
 PLAN 1. ETG, tegn. 141, dat. 15/7 1963, M 1:50 - TOBIAS RITZAU ARKITEKT
 DEKKE OVER 1.ETG, tegn.nr. 2217-04, dat. 1.8.64 - ING. H.C.SANDBECK & CO

Gymsal og svømmehall
 PLAN 1. ETG, tegn. 151B, dat. 20/5 1964, M 1:50 - TOBIAS RITZAU ARKITEKT
 DEKKER OVER 1.ETG, tegn.nr 2217-13, dat 15.10.64 - ING. H.C.SANDBECK & CO

REV./DATO	A	B	C	D	E	F	G
SKISSEPROSJEKT							
OPDRAGS NR.	201066						
VEDELEGG NR.							
OPDRAGSGIVER	Værøy kommune						
OPDRAG	Bade- og skoleanlegg Rehabilitering						
INNHOLD	PLAN KJELLER						
MAL	1:100						
DATO	30.09.2011						
TEGN. AV	mhc/sh						
SAKSBEH.	sh						
KONTROLL	sh						
TEGN NR./REV.	A01-U1-101						

all rights reserved © sira as

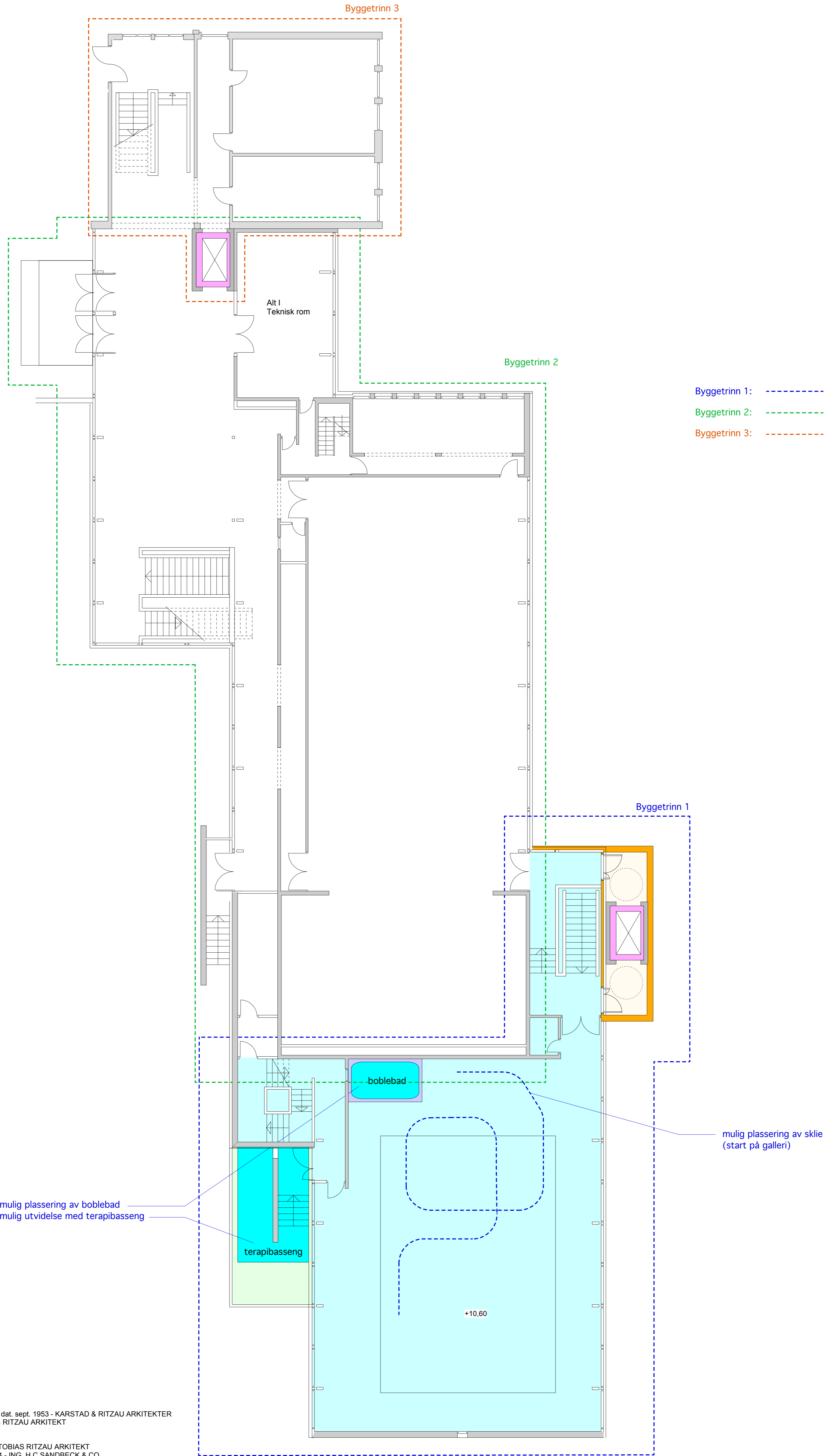

Byggetrinn 1: - - - - -
 Byggetrinn 2: - - - - -
 Byggetrinn 3: - - - - -

Grunnlag er hentet fra originale tegninger:

Byggetrinn 1
 UTSNITT AV 1. ETG. UTEN HALL, tegn. 7A/2523, dat. sept. 1953 - KARSTAD & RITZAU ARKITEKTER
 PLAN 1. ETG, tegn.nr. 125, dat. 15.2.63, - TOBIAS RITZAU ARKITEKT

Byggetrinn 2
 PLAN 1. ETG, tegn. 141, dat. 15/7 1963, M 1:50 - TOBIAS RITZAU ARKITEKT
 DEKKE OVER 1. ETG, tegn.nr. 2217-04, dat. 1.8.64 - ING. H.C.SANDBECK & CO

Gymsal og svømmehall
 PLAN 1. ETG, tegn. 151B, dat. 20/5 1964, M 1:50 - TOBIAS RITZAU ARKITEKT
 DEKKER OVER 1. ETG, tegn.nr 2217-13, dat 15.10.64 - ING. H.C.SANDBECK & CO

REV. DATO	A	B	C	D	E	F	G
SKISSEPROSJEKT							
OPDRAGS NR	201066						
VEDELEGG NR							
OPDRAGSGIVER	Værøy kommune						
OPDRAG	Bade- og skoleanlegg Rehabilitering						
INNHOLD							
PLAN 1							
MAL	1:100						
DATO	30.09.2011						
TEGN. AV	mhc/sh						
SAKSBEH.	sh						
KONTROLL	sh						
TEGN NR./REV.	A01-01-101						

all rights reserved © sira as

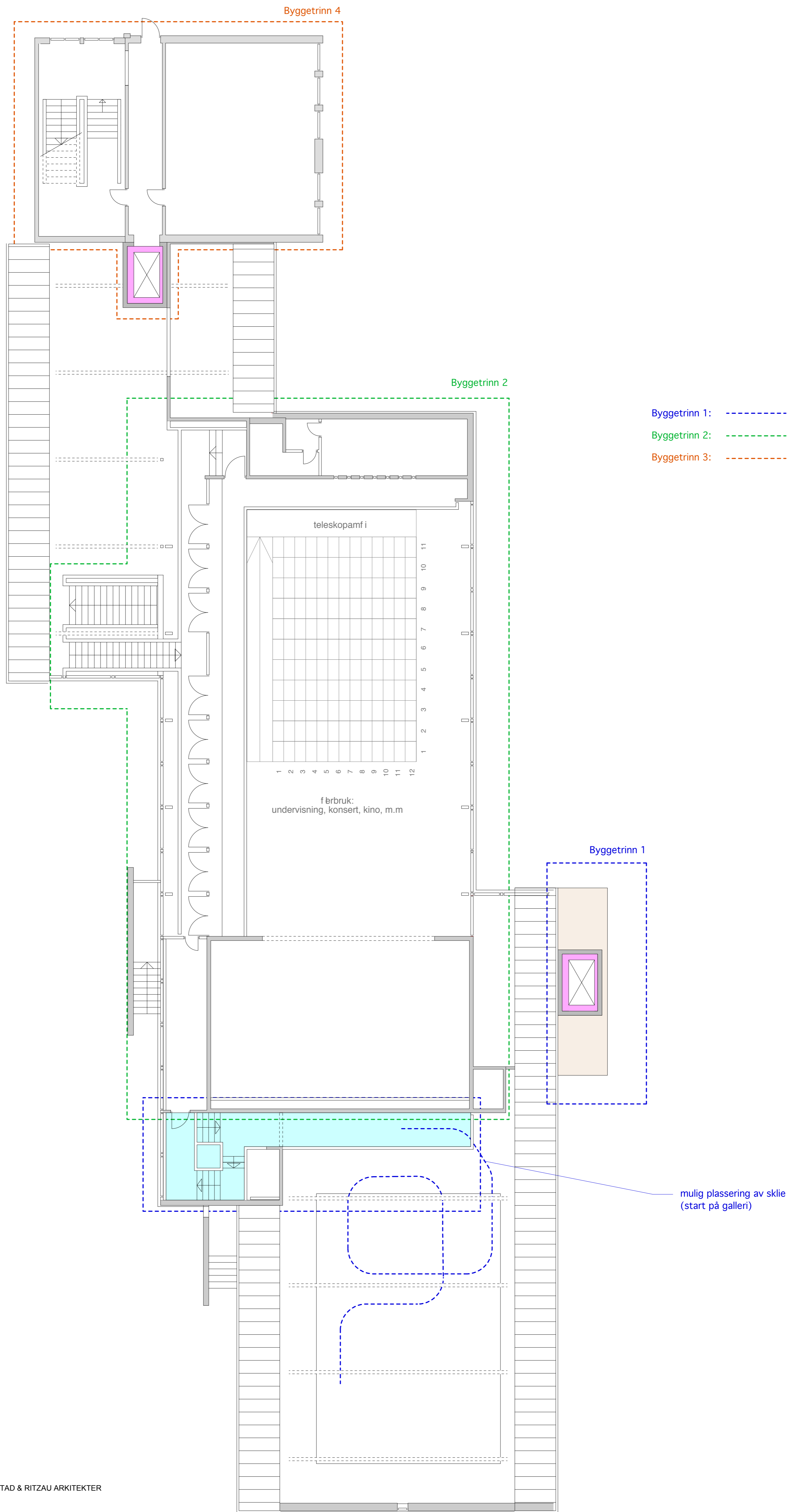

Grunnlag er hentet fra originale tegninger:

Byggetrinn 1
UTSNITT AV 1. ETG. UTEN HALL, tegn. 7A/2523, dat. sept. 1953 - KARSTAD & RITZAU ARKITEKTER
PLAN 1. ETG, tegn.nr. 125, dat. 15.2.63, - TOBIAS RITZAU ARKITEKT

Byggetrinn 2
PLAN 1. ETG, tegn. 141, dat. 15/7 1963, M 1:50 - TOBIAS RITZAU ARKITEKT
DEKKE OVER 1. ETG, tegn.nr. 2217-04, dat. 1.8.64 - ING. H.C.SANDBECK & CO

Gymsal og svømmehall
PLAN 1. ETG, tegn. 151B, dat. 20/5 1964, M 1:50 - TOBIAS RITZAU ARKITEKT
DEKKER OVER 1. ETG, tegn.nr 2217-13, dat 15.10.64 - ING. H.C.SANDBECK & CO

REV./DATO	A	B	C	D	E	F	G
SKISSEPROSJEKT							
OPDRAGS NR.	201066						
VEDELEGG NR.							
OPDRAGSGIVER	Værøy kommune						
OPDRAG	Bade- og skoleanlegg Rehabilitering						
INNHOLD	PLAN 2						
MAL	1:100						
DATO	30.09.2011						
TEGN. AV	mhc/sh						
SAKSBEH.	sh						
KONTROLL	sh						
TEGN NR./REV.	A01-02-101						
<small>all rights reserved © sha as</small> 							

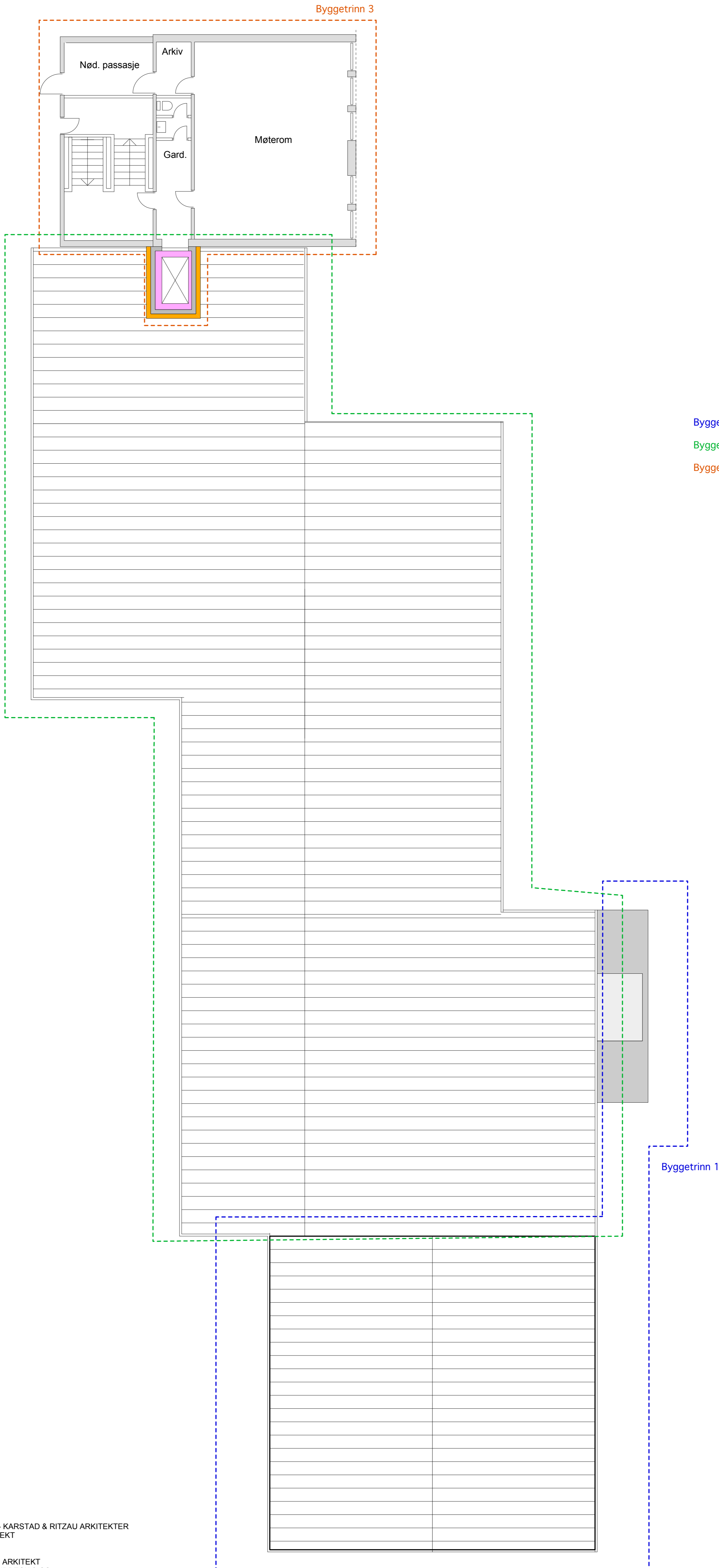

Byggetrinn 1: - - - - -
 Byggetrinn 2: - - - - -
 Byggetrinn 3: - - - - -

Grunnlag er hentet fra originale tegninger:

Byggetrinn 1
 UTSNITT AV 1. ETG. UTEN HALL, tegn. 7A/2523, dat. sept. 1953 - KARSTAD & RITZAU ARKITEKTER
 PLAN 1. ETG, tegn.nr. 125, dat. 15.2.63, - TOBIAS RITZAU ARKITEKT

Byggetrinn 2
 PLAN 1. ETG, tegn. 141, dat. 15/7 1963, M 1:50 - TOBIAS RITZAU ARKITEKT
 DEKKE OVER 1.ETG, tegn.nr. 2217-04, dat. 1.8.64 - ING. H.C.SANDBECK & CO

Gymsal og svømmehall
 PLAN 1. ETG, tegn. 151B, dat. 20/5 1964, M 1:50 - TOBIAS RITZAU ARKITEKT
 DEKKER OVER 1.ETG, tegn.nr 2217-13, dat 15.10.64 - ING. H.C.SANDBECK & CO

REV./DATO	A	B	C	D	E	F	G
SKISSEPROSJEKT							
OPDRAGS NR.	201066						
VEDELEGG NR.							
OPDRAGSGIVER	Værøy kommune						
OPDRAG	Bade- og skoleanlegg Rehabilitering						
INNHOLD							
PLAN	3						
MAL	1:100						
DATO	30.09.2011						
TEGN. AV	mhc/sh						
SAKSBEH.	sh						
KONTROLL	sh						
TEGN NR./REV.	A01-03-101						

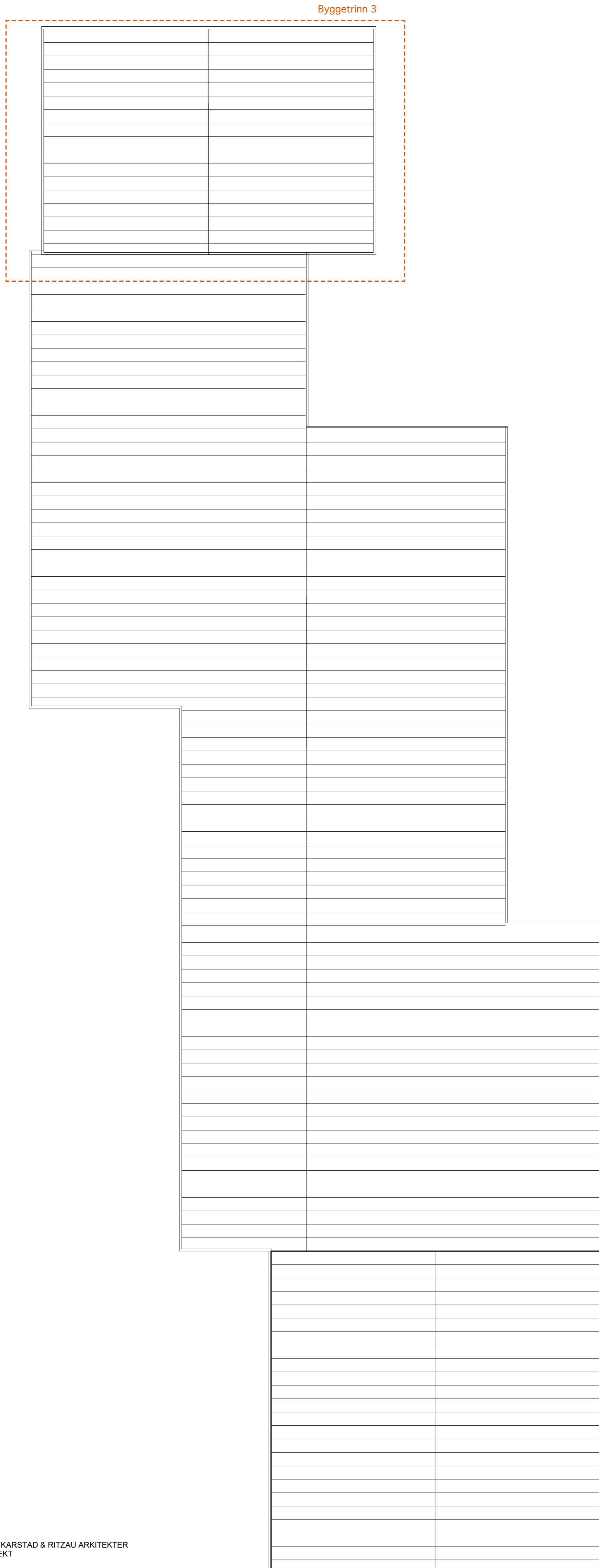

Byggetrinn 1: - - - - -
 Byggetrinn 2: - - - - -
 Byggetrinn 3: - - - - -

Grunnlag er hentet fra originale tegninger:

Byggetrinn 1
 UTSNITT AV 1. ETG. UTEN HALL, tegn. 7A/2523, dat. sept. 1953 - KARSTAD & RITZAU ARKITEKTER
 PLAN 1. ETG, tegn.nr. 125, dat. 15.2.63, - TOBIAS RITZAU ARKITEKT

Byggetrinn 2
 PLAN 1. ETG, tegn. 141, dat. 15/7 1963, M 1:50 - TOBIAS RITZAU ARKITEKT
 DEKKE OVER 1.ETG, tegn.nr. 2217-04, dat. 1.8.64 - ING. H.C.SANDBECK & CO

Gymsal og svømmehall
 PLAN 1. ETG, tegn. 151B, dat. 20/5 1964, M 1:50 - TOBIAS RITZAU ARKITEKT
 DEKKER OVER 1.ETG, tegn.nr 2217-13, dat 15.10.64 - ING. H.C.SANDBECK & CO

REV./DATO	A	B	C	D	E	F	G
SKISSEPROSJEKT							
OPDRAGS NR.	201066						
VEDELEGG NR.							
OPDRAGSGIVER	Værøy kommune						
OPDRAG	Bade- og skoleanlegg Rehabilitering						
INNHOLD							
PLAN 4							
MAL	1:100						
DATO	30.09.2011						
TEGN. AV	mhc/sh						
SAKSBEH.	sh						
KONTROLL	sh						
TEGN NR./REV.	A01-04-101						

all rights reserved © sira as

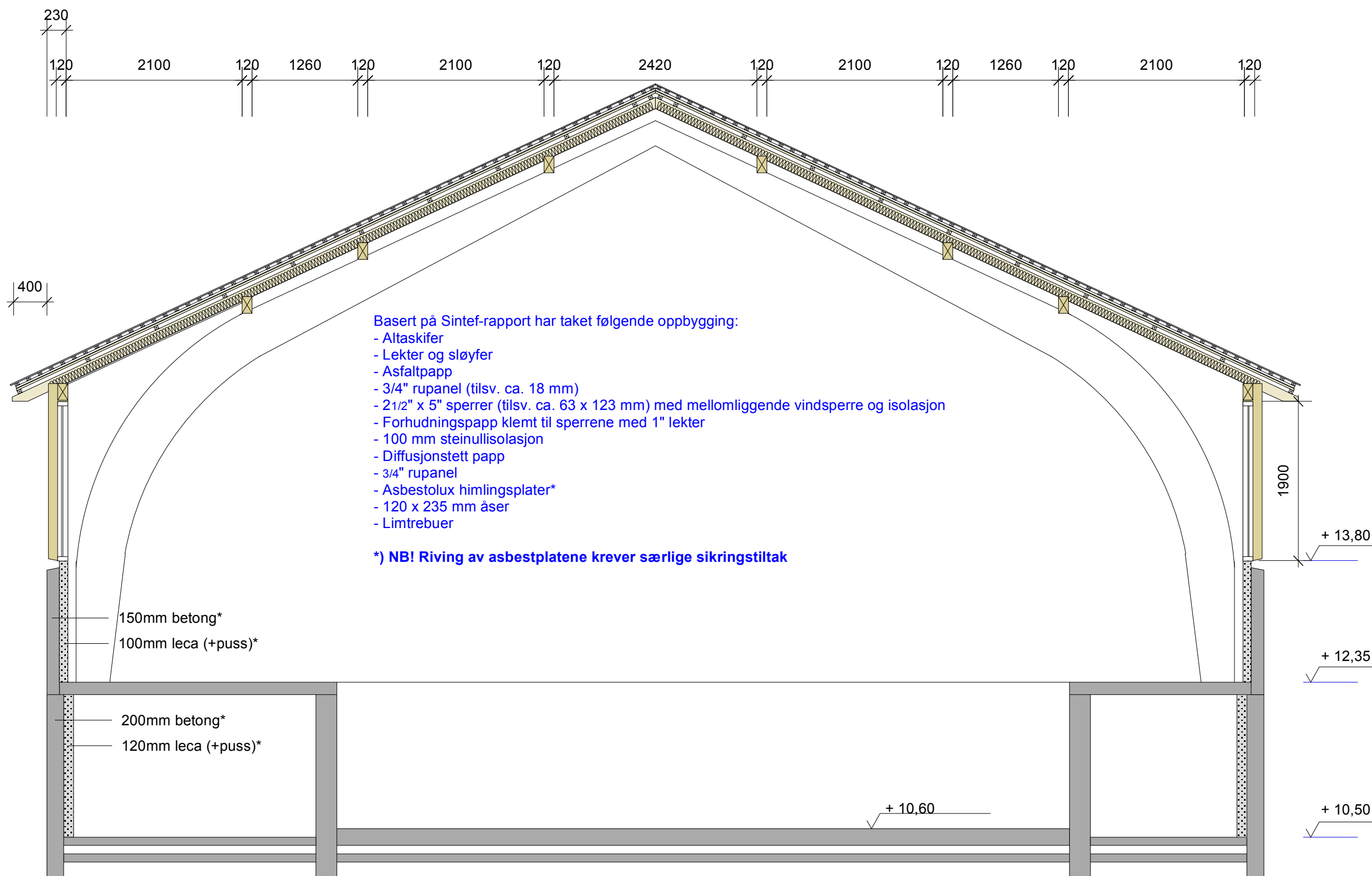

Basert på Sintef-rapport har taket følgende oppbygging:

- Altaskifer
- Lekter og sløyfer
- Asfaltpapp
- 3/4" rupanel (tilsv. ca. 18 mm)
- 2 1/2" x 5" sperrer (tilsv. ca. 63 x 123 mm) med mellomliggende vindsperre og isolasjon
- Forhudningspapp klemt til sperrere med 1" lekter
- 100 mm steinullisolasjon
- Diffusjonstett papp
- 3/4" rupanel
- Asbestolux himlingsplater*
- 120 x 235 mm åser
- Limtrebuer

***) NB! Riving av asbestplatene krever særlige sikringstiltak**

150mm betong*

100mm leca (+puss)*

200mm betong*

120mm leca (+puss)*

***)** Konstuksjon og dimensjon hentet fra Sintef-rapport - basert på kjerneborprøve fra yttervegg

REV. DATO	A	B	C	D	E	F	G
-----------	---	---	---	---	---	---	---

TILBUD

PROSJEKT NR. 201066

OPPDRAGSGIVER
Værøy kommune

OPPDRAG
Bade- og skoleanlegg - ombygging og oppgradering

INNHold
Eksisterende snitt gjennom svømmehallen

MÅL 1:50
DATO 07.09.2011
TEGNET AV ISØ
SAKSBEH. SH

KONTROLL
TEGNING NR./REV. A 10-xx-201

stein hamre
arkitektkontor as
Mo - Trondheim - Leknes

arkitektkontor

all rights reserved © sha as

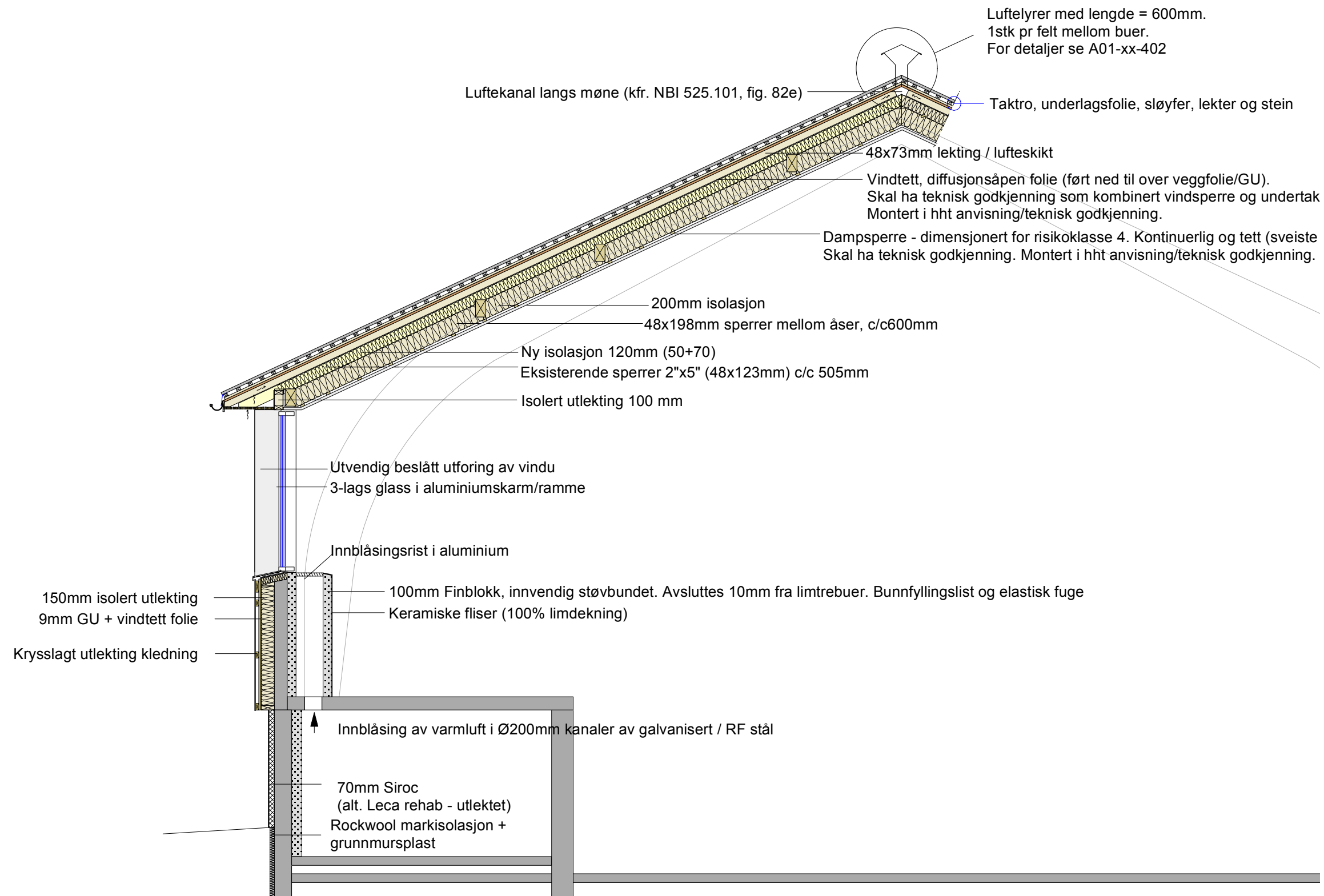

REV. DATO	A	B	C	D	E	F	G
-----------	---	---	---	---	---	---	---

TILBUD

PROSJEKT NR. 201066

OPPDRAGSGIVER

Værøy kommune

OPPDRAG

**Bade- og skoleanlegg -
ombygging og oppgradering**

INNHOOLD

**Nytt snitt
gjennom svømmehallen**

MAL 1:50

DATO 07.09.2011

TEGNET AV ISø

SAKSBEH. SH

KONTROLL

TEGNING NR./
REV. A 01-xx-201

stein hamre
arkitektkontor as
Mo - Trondheim - Leknes



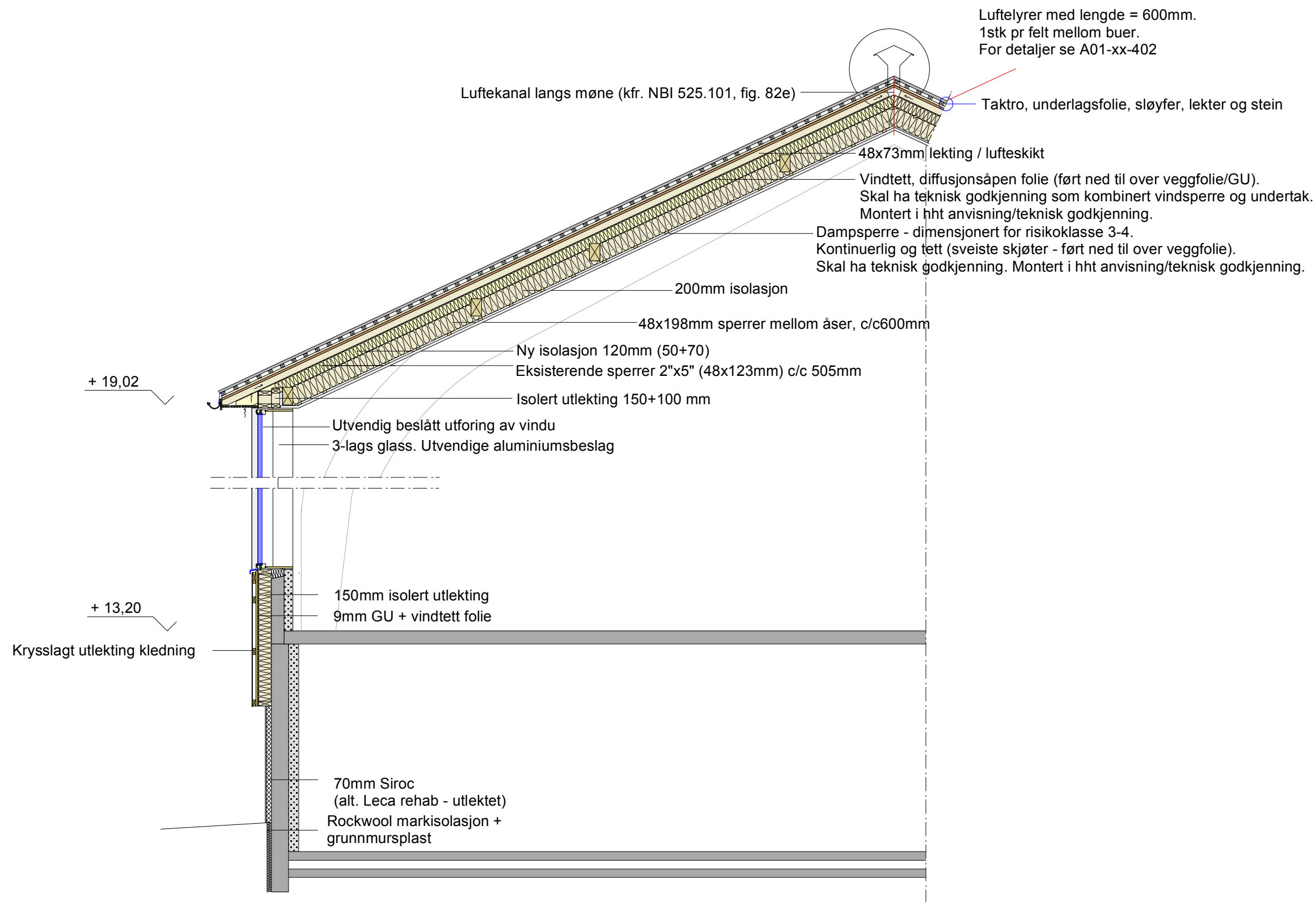

REV. DATO	A	B	C	D	E	F	G
-----------	---	---	---	---	---	---	---

TILBUD

PROSJEKT NR. 201066

OPPDRAGSGIVER
Værøy kommune

OPPDRAG
Bade- og skoleanlegg - ombygging og oppgradering

INNHold
Prinsipp-snitt gjennom gymsal

MÅL 1:50

DATO 07.09.2011

TEGNET AV ISØ

SAKSBEH. SH

KONTROLL

TEGNING NR./REV. A 01-xx-202

stein hamre
arkitektkontor as
Mo - Trondheim - Leknes



all rights reserved © sha as

OPPDRAGSGIVER	VÆRØY KOMMUNE	MÅL	1:10	OPPDRAGSNR.
OPPDRAG	BADE- OG SKOLEANLEGG - ombygging og oppgradering	DATE	07.09.2011	201066
TITTEL	Luftelyre langs møne	REV.		TEGNING NR.
		TEGNET AV	ISø	A 01-xx-401

TILBUD

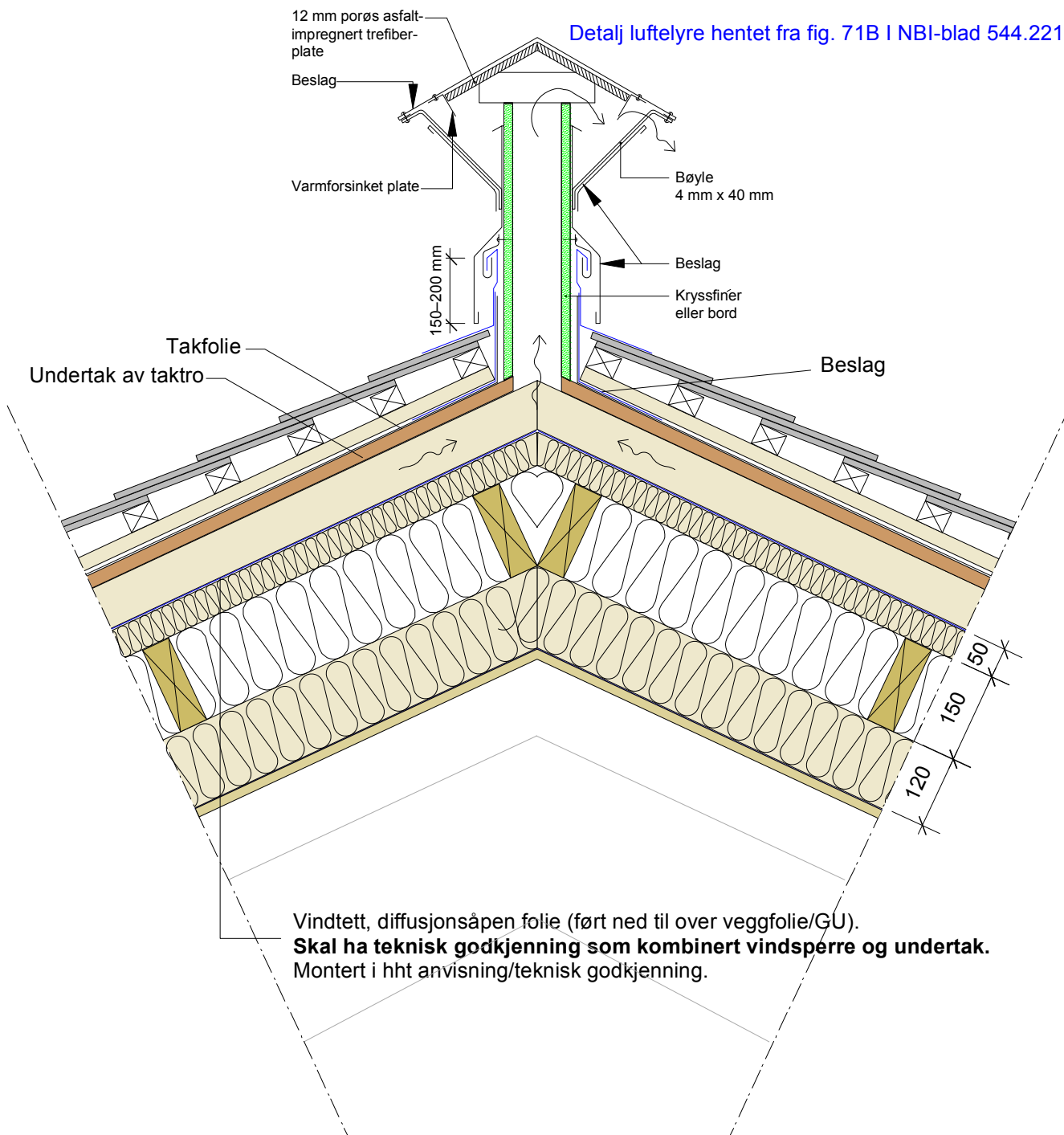

TEGNINGEN ER BASERT PÅ FIG. 71B I NBI-BLAD 544.221

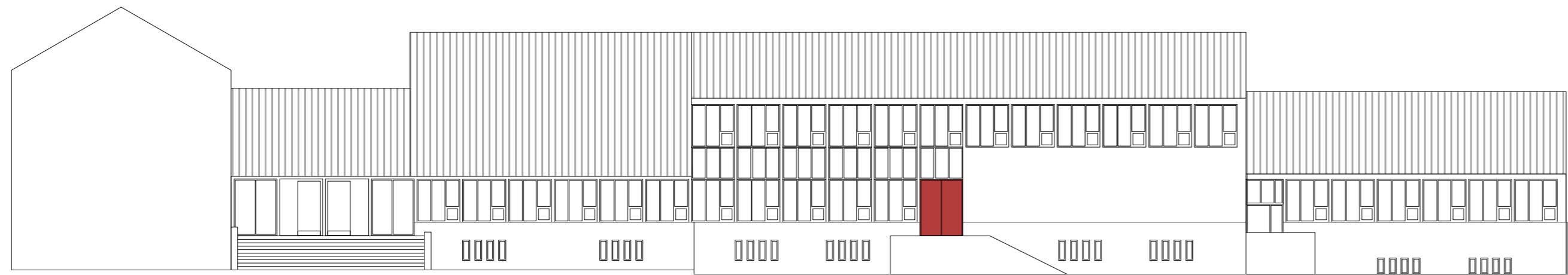

Fasade vest

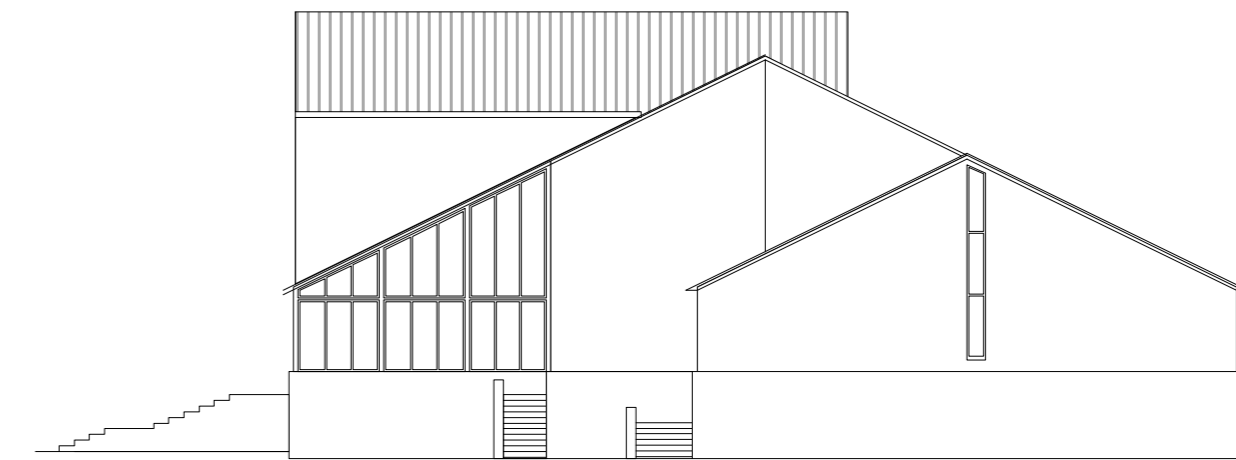

Fasade syd

Fasade syd svømmehall

Fasader nord

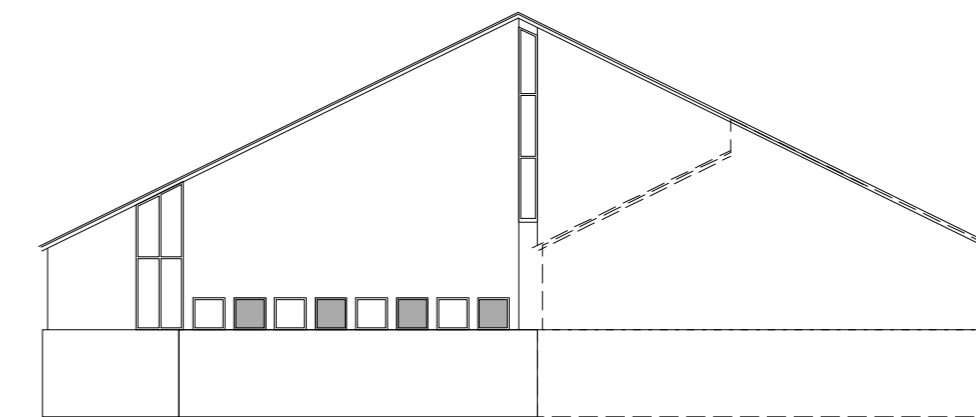

Fasade svømmehall Fasade gymsal

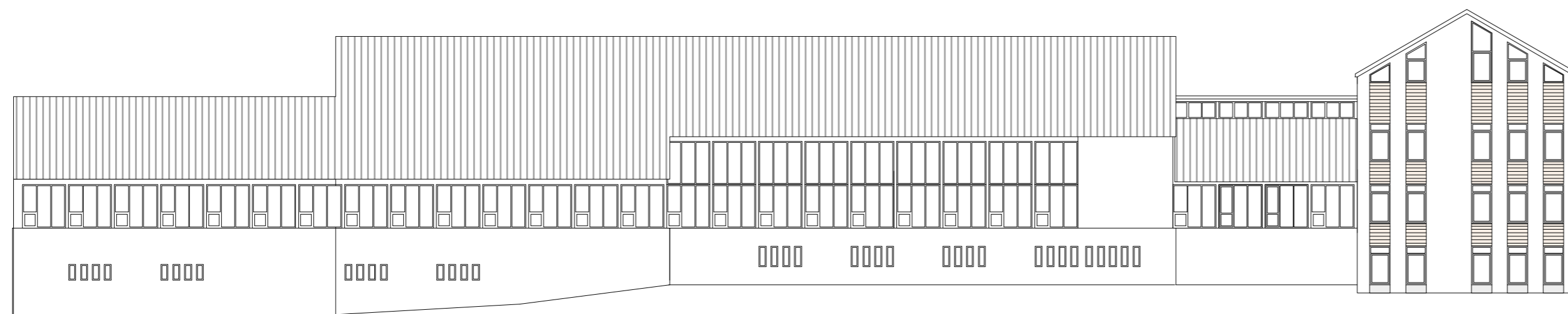

Fasade øst



Fasade "tårnbygg"

Grunnlag er hentet fra originale tegninger:
 Byggetrinn 1
 FASADE MOT SYD, tegn. 22/2523, dat. sept. 1953, M 1:50 - KARSTAD OG RITZAU
 ARKITEKTER
 FASADE MOT NORD, tegn. 23/2523, dat. aug. 1953, M 1:50 - KARSTAD OG RITZAU
 ARKITEKTER

Byggetrinn 2
 Tegnet etter plantegninger, snitt og bilder

Gymsal og svømmehall
 Tegnet etter plantegninger, snitt og bilder

REV. DATO	A	B	C	D	E	F	G
-----------	---	---	---	---	---	---	---

TILBUD	
PROSJEKT NR.	201066
OPPDRAAGSGIVER	VÆRØY KOMMUNE
OPPDRAAG	Bade- og skoleanlegg - ombygging og oppgradering
INNHOOLD	Eksisterende fasader
MÅL	1:200
DATO	30.09.11
TEGNET AV	mhc / isø
SAKSBEH.	sh
KONTROLL	
TEGNING NR./REV.	A 10-xx-301

all rights reserved © sha as



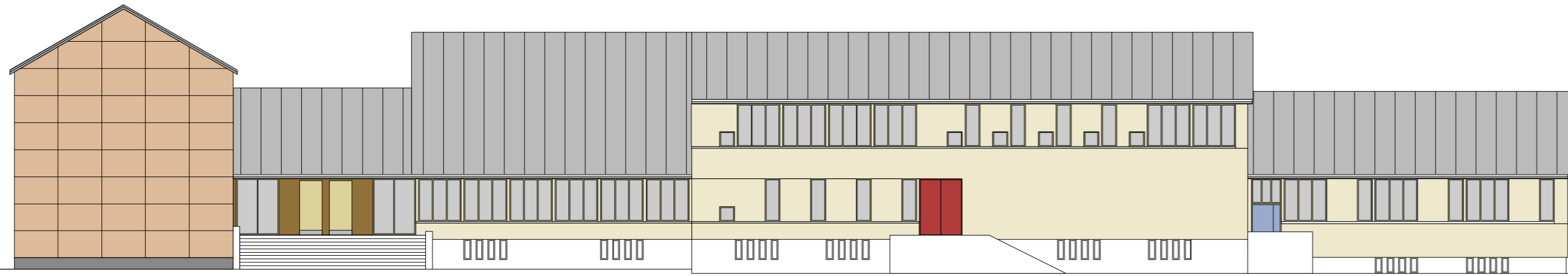

Fasade vest

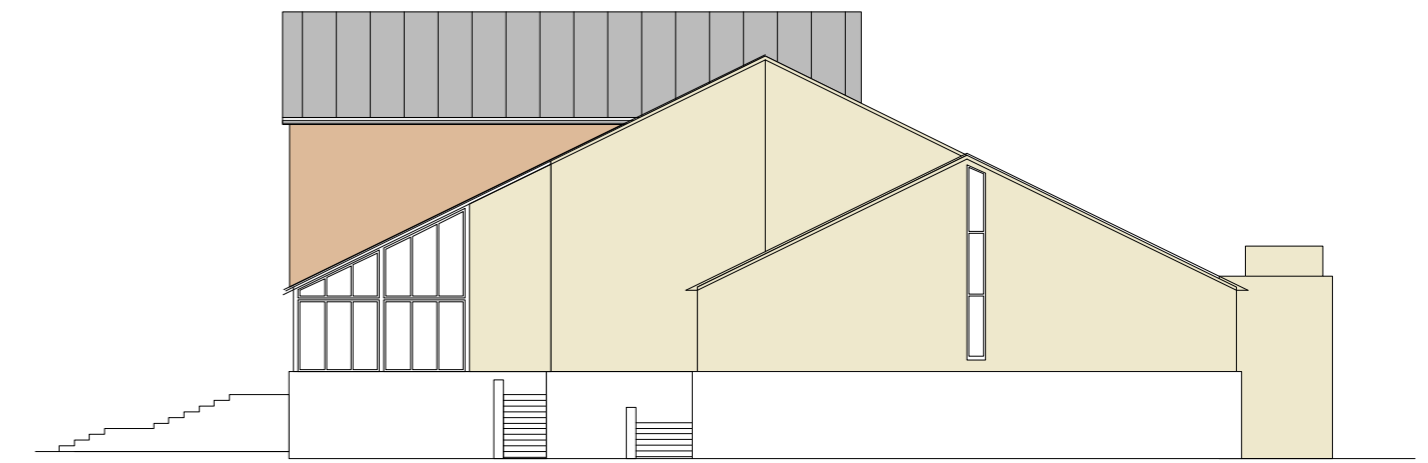

Fasade syd

Fasade syd svømmehall

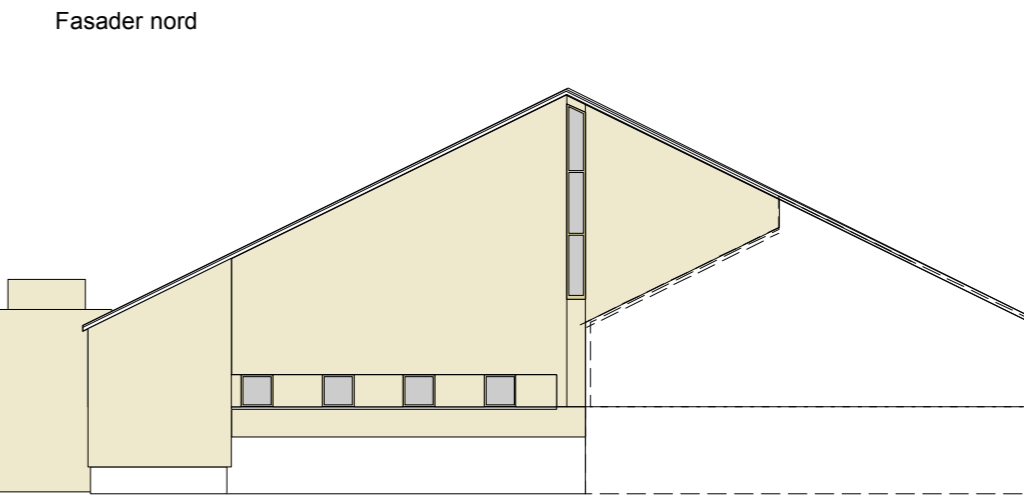

Fasader nord

Fasade svømmehall Fasade gymsal

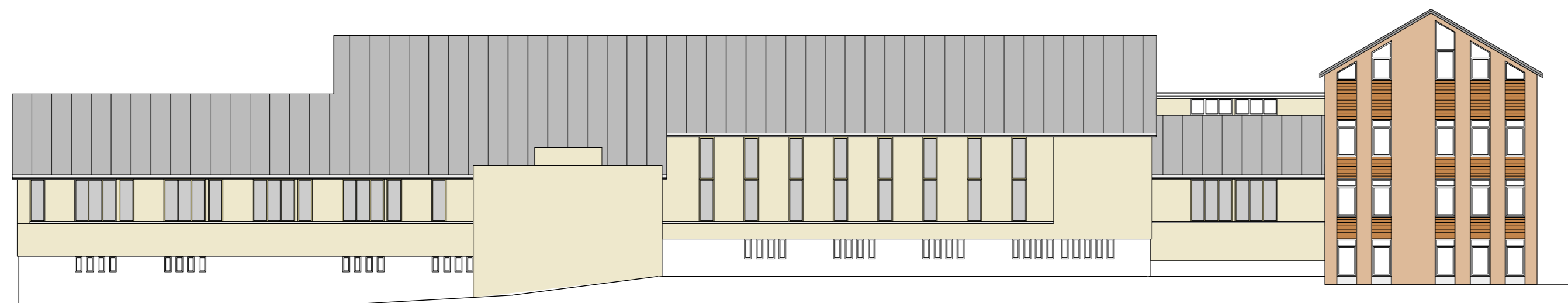

Fasade øst

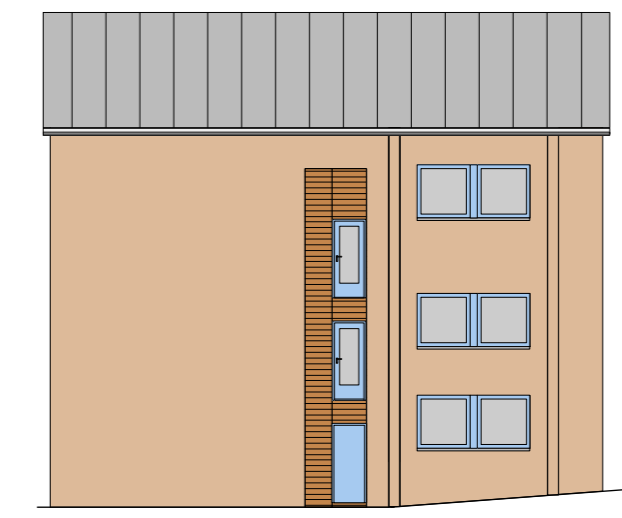

Fasade "larnbygg"

Grunnlag er hentet fra originale tegninger:
 Byggetrinn 1
 FASADE MOT SYD, tegn. 22/2523, dat. sept. 1953, M 1:50 - KARSTAD OG RITZAU
 ARKITEKTER
 FASADE MOT NORD, tegn. 23/2523, dat. aug. 1953, M 1:50 - KARSTAD OG RITZAU
 ARKITEKTER

Byggetrinn 2
 Tegnet etter plantegninger, snitt og bilder

Gymsal og svømmehall
 Tegnet etter plantegninger, snitt og bilder

REV. DATO	A	B	C	D	E	F	G
-----------	---	---	---	---	---	---	---

TILBUD	
PROSJEKT NR.	201066
OPPDRAAGSGIVER	VÆRØY KOMMUNE
OPPDRAAG	Bade- og skoleanlegg - ombygging og oppgradering
INNHOOLD	Fasader - forslag til løsning
MÅL	1:200
DATO	30.09.11
TEGNET AV	mhc / isø
SAKSBEH.	sh
KONTROLL	
TEGNING NR./REV.	A 01-xx-301

all rights reserved © sha as



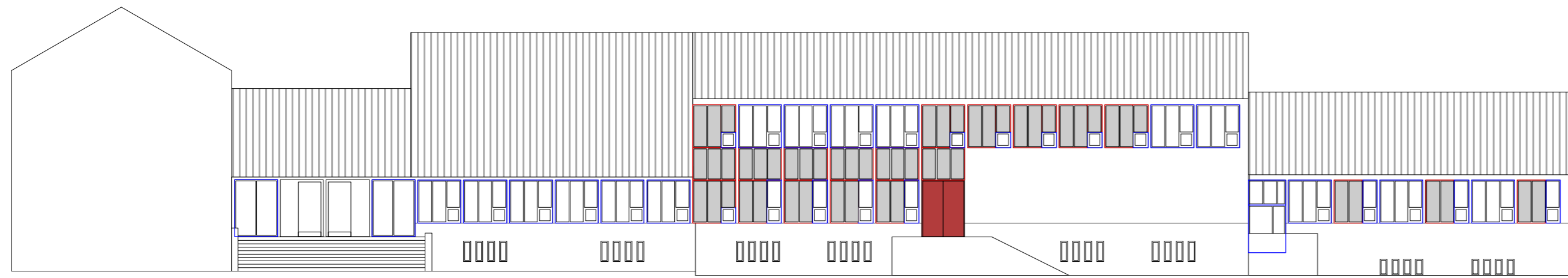

Fasade vest

- Vinduer tas ut - åpninger lukkes
- Vinduer tas ut - erstattes av nye

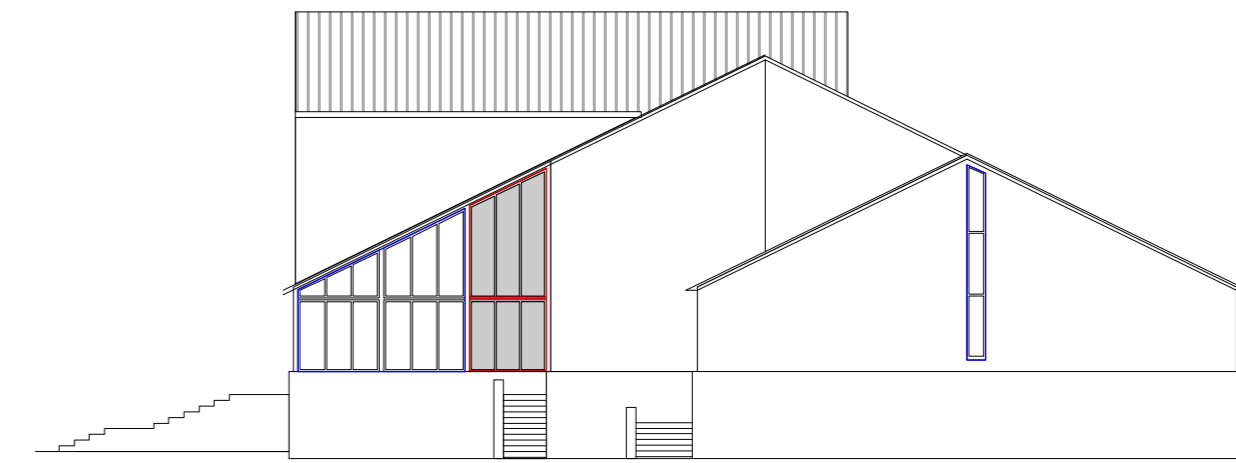

Fasade syd

Fasade syd svømmehall

Fasader nord

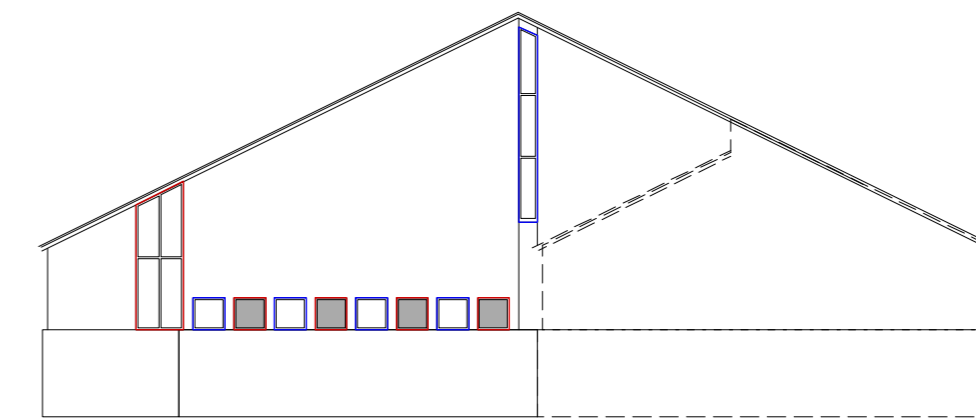

Fasade svømmehall Fasade gymsal

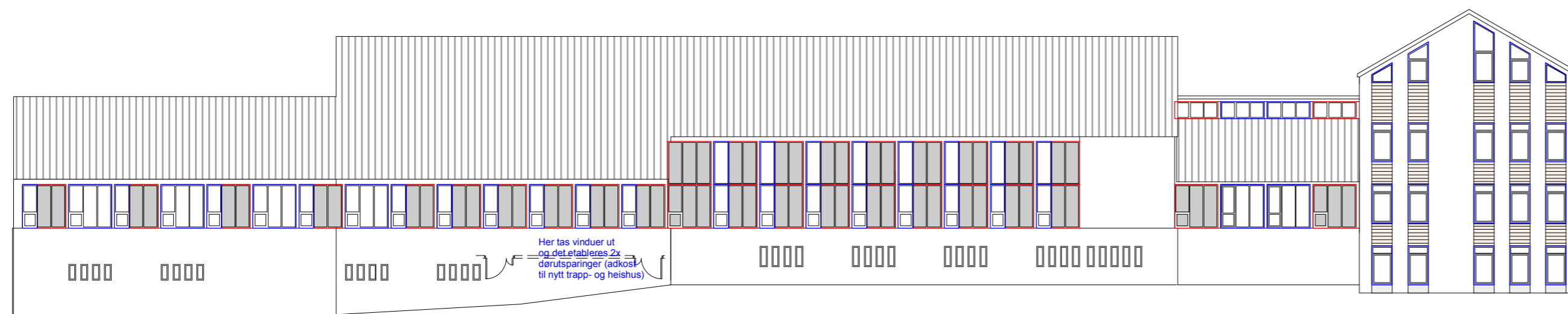

Fasade øst



Fasade "tårnbygg"

Grunnlag er hentet fra originale tegninger:
 Byggetrinn 1
 FASADE MOT SYD, tegn. 22/2523, dat. sept. 1953, M 1:50 - KARSTAD OG RITZAU
 ARKITEKTER
 FASADE MOT NORD, tegn. 23/2523, dat. aug. 1953, M 1:50 - KARSTAD OG RITZAU
 ARKITEKTER

Byggetrinn 2
 Tegnet etter plantegninger, snitt og bilder

Gymsal og svømmehall
 Tegnet etter plantegninger, snitt og bilder

REV. DATO	A	B	C	D	E	F	G

TILBUD	
PROSJEKT NR.	201066
OPPDRAAGSGIVER	VÆRØY KOMMUNE
OPPDRAAG	Bade- og skoleanlegg - ombygging og oppgradering
INNHOOLD	Rivearbeider vist på eksisterende fasader
MÅL	1:200
DATO	30.09.11
TEGNET AV	mhc / isø
SAKSBEH.	sh
KONTROLL	
TEGNING NR./REV.	A 01-xx-631

all rights reserved © sha as



OPPDRAGSGIVER	VÆRØY KOMMUNE	MÅL	1:10	OPPDRAGSNR.
OPPDRAG	BADE- OG SKOLEANLEGG - ombygging og oppgradering	DATO	07.09.2011	201066
TITTEL	Lufting langs møne - luftelyre sentrisk mellom limtrebuer	REV.		TEGNING NR.
		TEGNET AV	ISØ	A 01-xx-402

TILBUD

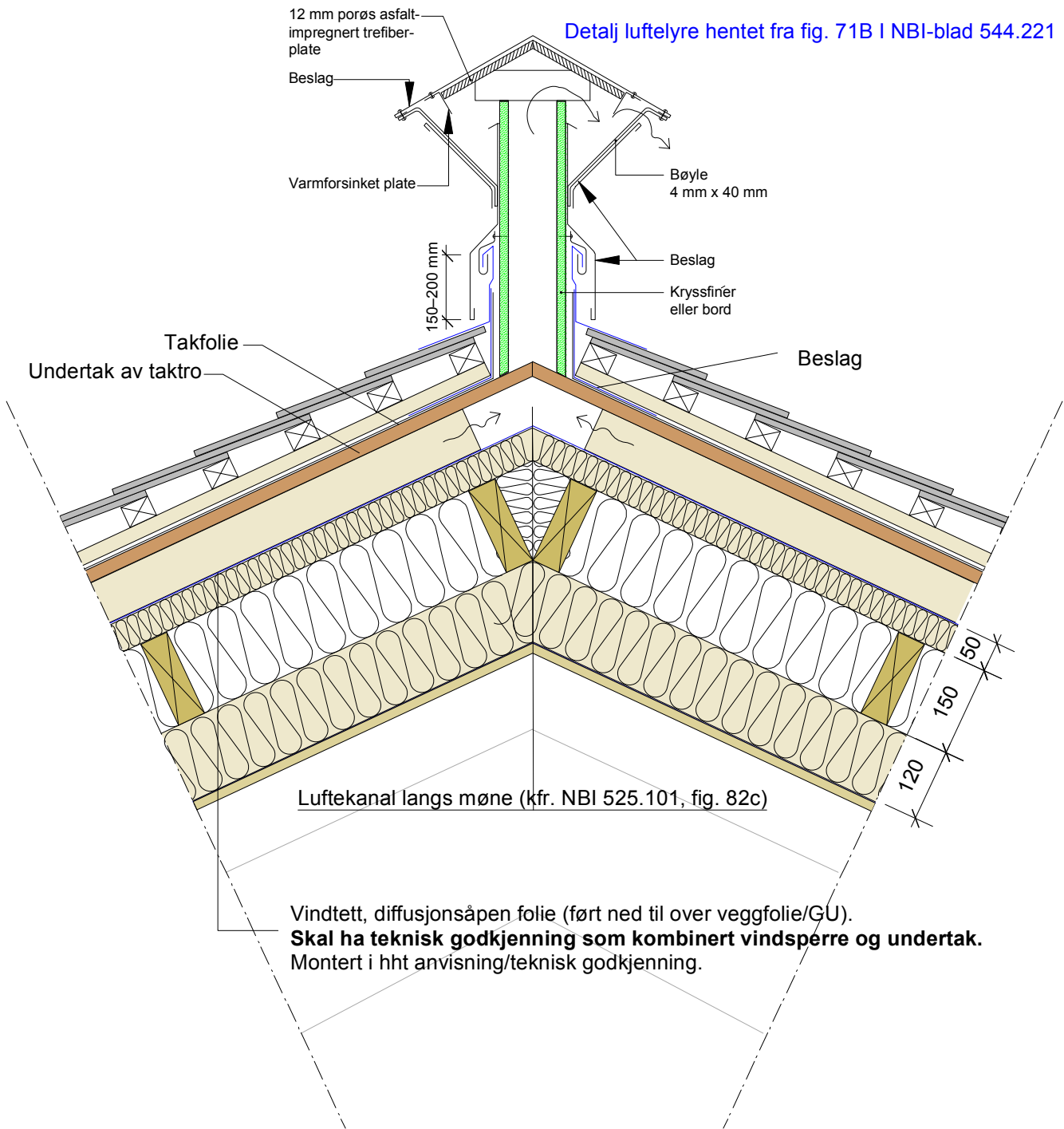

TEGNINGEN ER BASERT PÅ FIG. 71B I NBI-BLAD 544.221

OPPDRAGSGIVER	VÆRØY KOMMUNE	MAL	1:10	OPPDRAGSNR.
OPPDRAG	BADE- OG SKOLEANLEGG - ombygging og oppgradering	DATO	07.09.2011	201066
TITTEL	Raft	REV.		TEGNING NR.
		TEGNET AV	ISø	A 01-xx-403

TILBUD

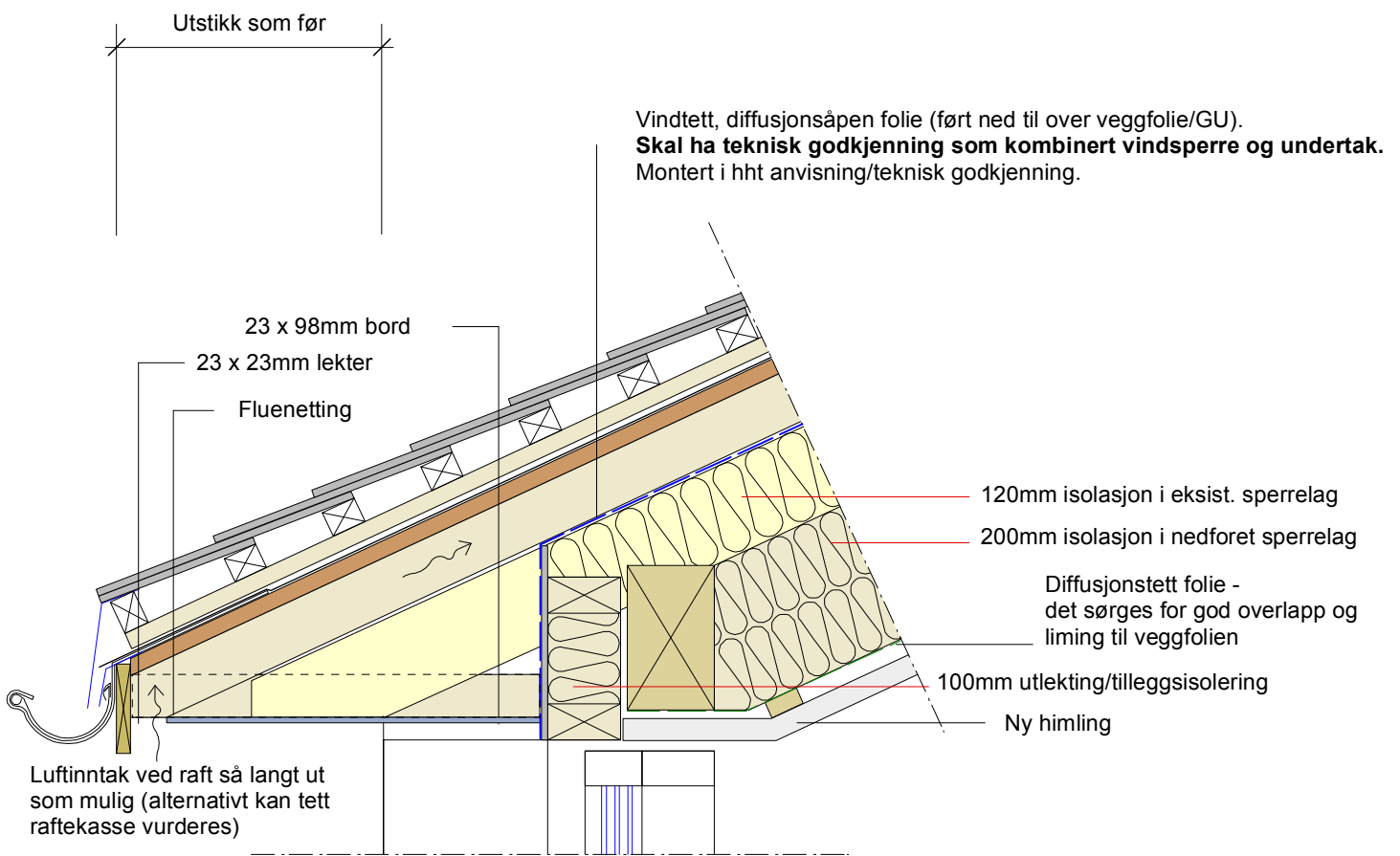

OPPDRAGSGIVER	VÆRØY KOMMUNE	MÅL	1:10	OPPDRAGSNR.
OPPDRAG	BADE- OG SKOLEANLEGG - ombygging og oppgradering	DATO	07.09.2011	201066
TITTEL	Prinsipp glass-/aluminiumsfasade (her vist med SAPA 4150 SX-profiler)	REV.		TEGNING NR.
		TEGNET AV	TMH / ISØ	A 01-xx-404

TILBUD

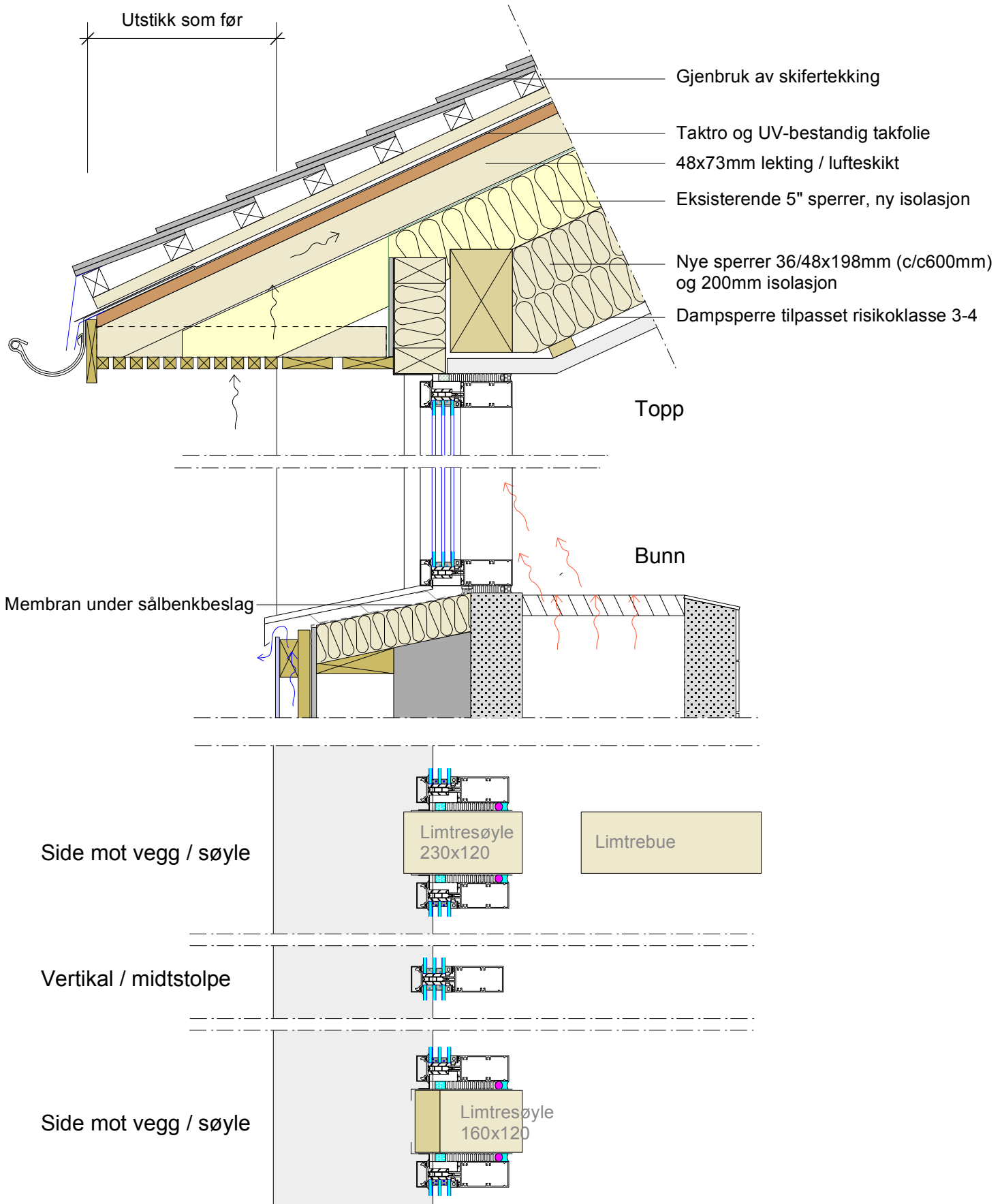

TILBUD

